

# Configuração de cobrança Bradesco.

21/08/2018

# CONFIGURAÇÃO DE COBRANÇA **BRADESCO**

O campo do cadastro, deve ficar com 13 dígitos e o 14º(Que é o DV), é calculado de forma automática pelo sistema.

- a) 09 = carteira – 2 dígitos;
- b) 10000000061 = seqüencial – 11 dígitos;
- c) O DV o sistema calcula automaticamente – 1 dígito;

Ou seja:

seria 00/00000000000-0;0;

onde:

00 é a carteira

00000000000 = 11 dígitos do nosso numero principal.

-0 é o DV dígito verificador(calculado automaticamente pelo sistema)

;0; são dígitos para sair com a configuração.

## 1.3. Código da Empresa

O banco deve informar. É o número do convênio;

## Configuração do modelo de Ficha de Compensação.

Acesse em : Cobrança>> Cobrança Bancária>>Emissão>>Ficha de Compensação>>Configuração.

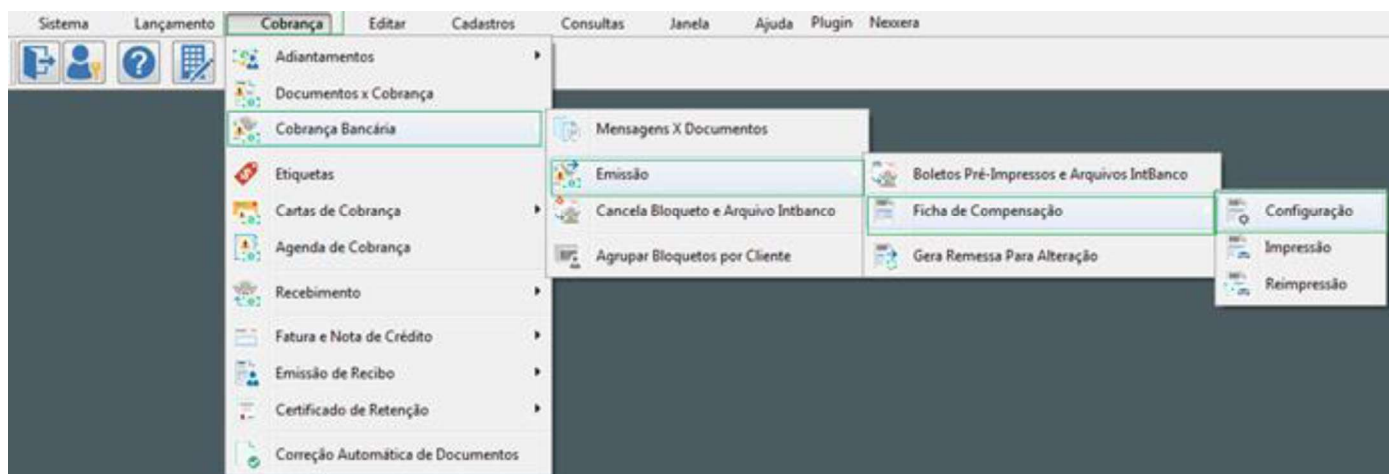

Localize o cadastro, clique em Alterar e depois em “Desenho”

# CONFIGURAÇÃO DE COBRANÇA **BRADERSCO**

Configuração de Bloquetos (Ficha de Compensação) Com Código de Barras

Incluir Editar Excluir Procurar

Descrição do Modelo  
**Bradesco**

Nome do Banco **Bradesco** Número do Banco + DV **N**

Espécie do Documento **DM** Nº Dígitos Nosso Número **11**

Cod Moeda (9 Para Real) **9** Carteira de Cobrança **09**

Desenho

Logo do Banco

Confirmar Cancelar Sair Ajuda

Na configuração da ficha, a primeira coisa a acertarmos é o campo Agência e Código do cedente:

BRADERSCO | 237-2

Instituição Cedente

- Traz para a Frente
- Enviar para trás
- Tamanho automático
- Branco quando for zero
- Formato de Apresentação...
- Posição...
- Reimprimir se exceder
- Reimprimir na Subsequente
- Reiniciar Grupo...
- Move Com Antecessor
- Suprimir Valores Repetidos
- Transparente
- Visível **Desmarcar**
- Mudança Automática de Linha

O campo nativo do sistema não é passível de formatação e como é um campo fixo, tornar ele invisível, arrastar para uma área onde não será impresso nada, criar um campo texto comum e digitar a informação da agência e código do cedente como o banco pede.

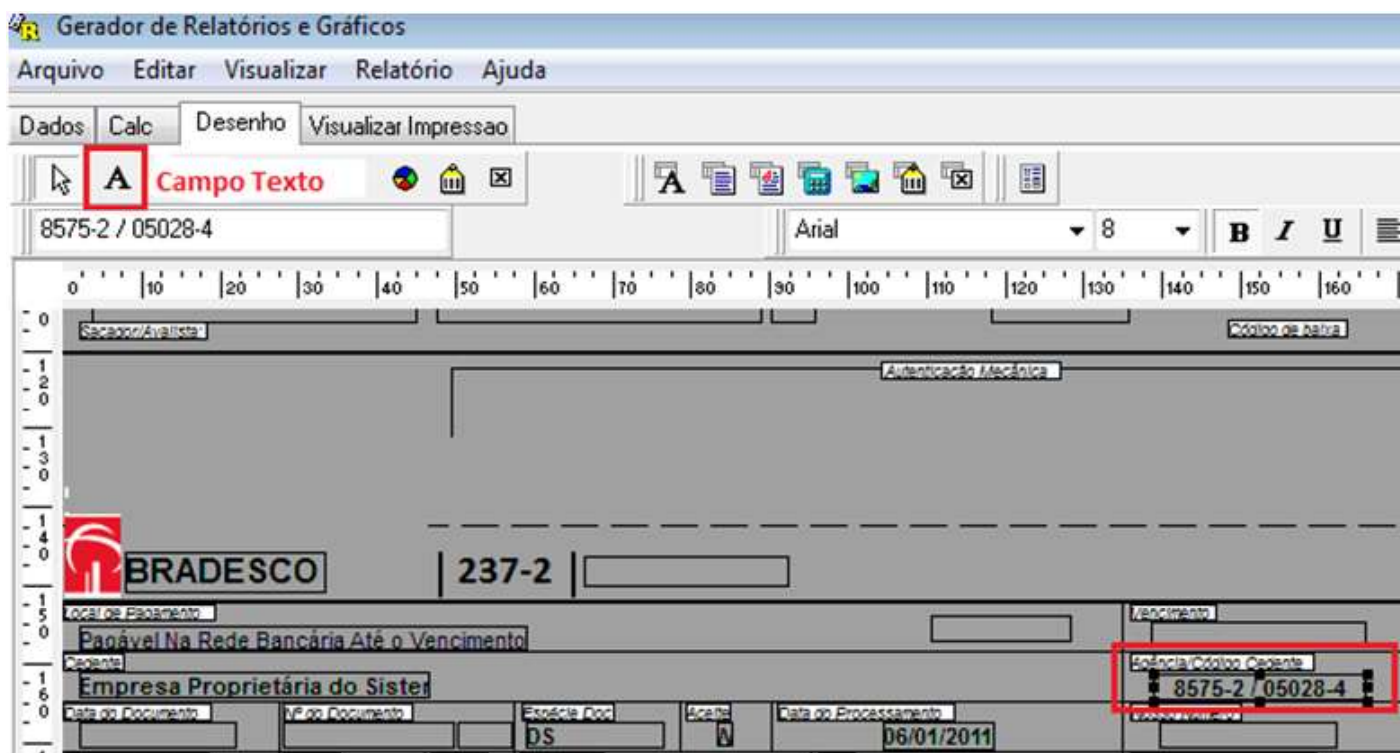

## 1.4. Código de Barras

Para configurar o código de barras, clique com botão direito na área indicada. Em seguida, em 'Configurar'.

# CONFIGURAÇÃO DE COBRANÇA BRADESCO

Bradesco 237-9

Local de Pagamento: Pagável Na Rede Bancária Até o Vencimento

Cedente: Nome Empresa Teste CNPJ Teste

Data do Documento: 21/08/2018

Valor: 5593

C.G.C \ CPF: NUMERO

Código de Barra: 5593

FICHA DE COMPENSAÇÃO

Configuração

Tipo: Interleaved 2 of 5

Orientação: Esquerda para Direita

Largura da Barra: 0,281

Proporção Barra Larga: 3

Código Adicional: (empty)

Barras Portadoras

Calcular Dígito Verificador

Codificação Automática

OK

Cancelar

Aplicar

Após inseridas as configurações, clique em "Aplicar" e em "OK"

# CONFIGURAÇÃO DE COBRANÇA BRADESCO

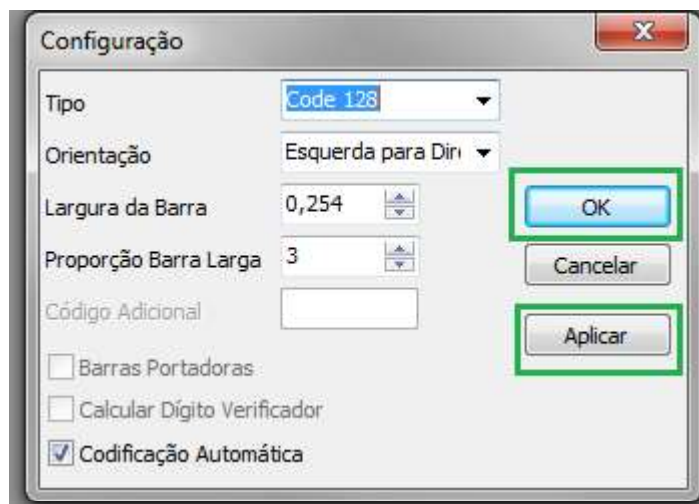

Em seguida “Arquivo” e “Salvar”

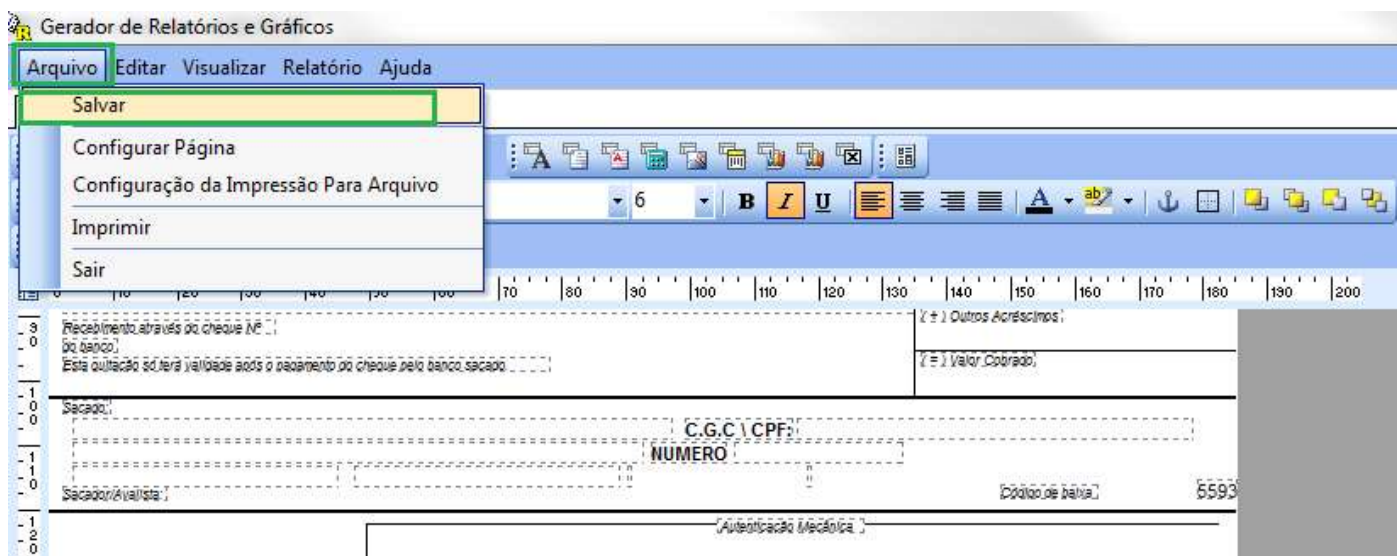

## 1.5. Configurar nosso número

# CONFIGURAÇÃO DE COBRANÇA BRADESCO

Nosso numero: formatação:

Certar a label de exibição do nosso numero, Acertar nas duas partes do boleto.

O campo onde será exibido o nosso numero estará retraído, será necessário expandi-lo para que o numero seja impresso corretamente,

Esta é a tela de configuração da máscara do nosso numero

# CONFIGURAÇÃO DE COBRANÇA BRADESCO

Field	Formato
Phone	!(999)\ 000\0000;0;
Extension	!9999;0;
Social Security	000\00\0000;0;
Short Zip Code	00000;0;
Long Zip Code	00000\9999;0;
Date	!99/99/00;0;
Long Time	!90:00:00 >LL;0;
Short Time	!90:00;0;

The background form shows the following details:

- Local de Pagamento: Pagável Na Rede Bancária Até o Vencimento
- Cedente: Nome Empresa test, CNPJ test
- Data do Documento: 22/08/2018
- Especie Doc.: DM
- Carteira: 09
- Instruções: (Texto de Responsabilidade do Cedente): MemMensagem1

O campo sinalizado abaixo (Nosso número) deve ser expandido para que o Nosso número seja devidamente exibido.

Após estes ajustes, deve se salvar as alterações. Em arquivo >> Salvar

# CONFIGURAÇÃO DE COBRANÇA BRADESCO

Gerador de Relatórios e Gráficos

Arquivo Editar Visualizar Relatório Ajuda

- Salvar
- Configurar Página
- Configuração da Impressão Para Arquivo
- Imprimir
- Sair

6 B I U

Recebimento através do cheque (R.C.)  
do banco.  
Esta outorga só terá validade após o recebimento do cheque pelo banco sacado.

Outros Acréscimos:  
Valor Cobrado:

Sacado:

C.G.C. / CPF:  
NUMERO

Sacador/Avalista: [Código de barra] 5593

Autenticação Mecânica