

1.1 Objetivo

Apresentação das rotinas de pedidos na versão 11.

Sintese do que mudou

- Utilização de apenas uma tabela, no caso **pedidos**:
 - As rotinas batch e carteira foram unificadas gravando os registros apenas nas tabelas de pedidos;
 - Os pedidos em batch/lote passaram a ser chamados de pedidos “em análise”;
 - A situação (pedidos.ies_sit_pedido) indicará se o pedido encontra-se em carteira ou em análise.
- Simplificação da rotina por meio da eliminação de telas em cascata, reorganização completa dos campos, unificação de telas (ex.: itens bonificação) e conceitos de usabilidade;
- Grande parte das informações do pedido é preenchida automaticamente, fazendo com que o usuário não necessite acessar todas as telas na inclusão do pedido. Ex: tipo de frete, indicador de comissão, finalidade, entre outros;
- Simplificação operacional por meio da unificação da tela de informações mestres e detalhes, e outros botões;
- Processo único de inclusão: digitação, consistência, apresentação dos erros (quando o caso) e efetivação (quando o caso).

Rotinas substituídas

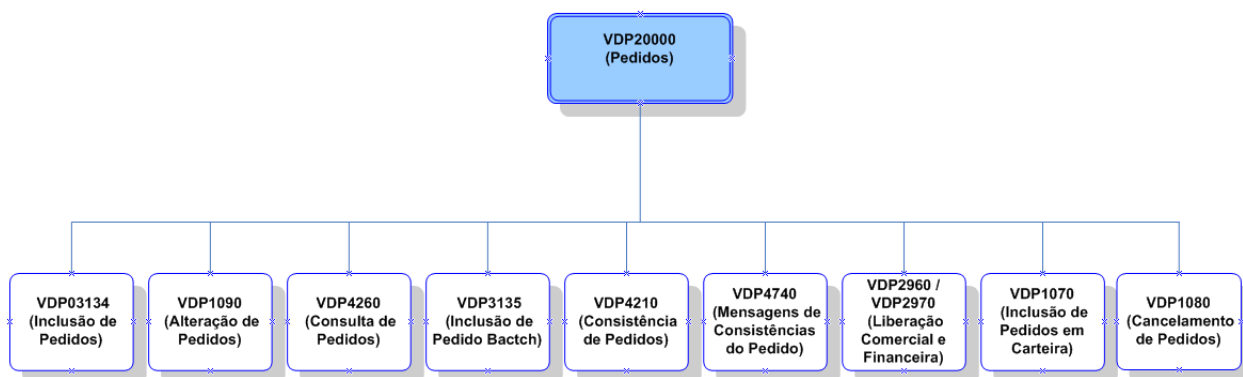

Fluxo dos Processos

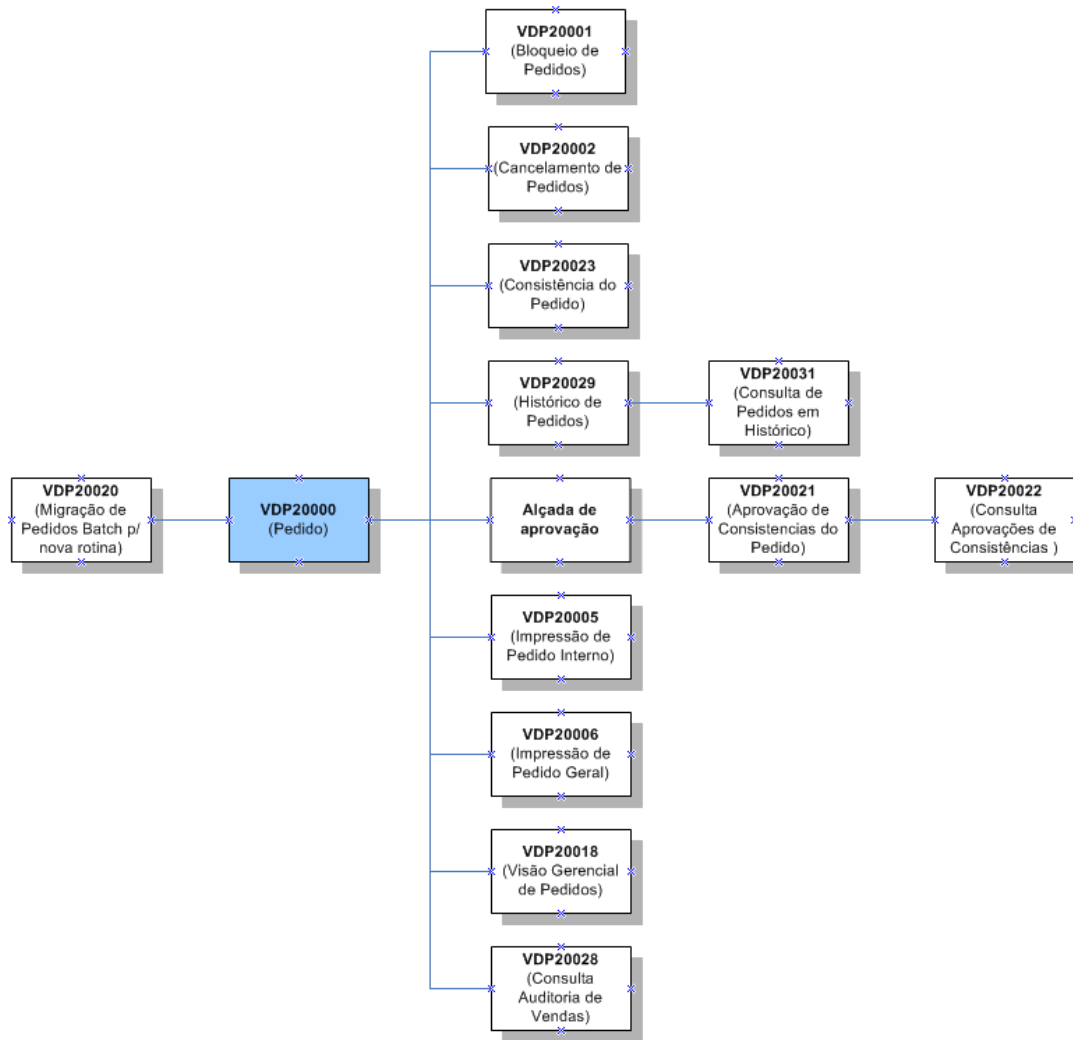

Tabelas

Para este processo são utilizadas as mesmas tabelas que já existiam para os pedidos em carteira. As únicas tabelas novas são referentes a consistência e aprovação de pedidos.

Tabelas novas para este processo:

- VDP_ped_cons
- VDP_cons_apr

Cadastro da alçada de aprovações.

Para utilizar a nova rotina de pedidos é necessário que seja feito o cadastro de alçada de aprovação, com ela podemos definir quem serão os aprovadores de cada consistência do pedido.

1. **SUP21014** - Cadastro do nível de autoridades.

Nesta tela é cadastrado o nível de autoridade e o seu substituto se houver.
Podem ser cadastrados vários níveis de autoridade.



Nível de Autoridade

Incluir Modificar Copiar Excluir Pesquisar Primeiro Anterior Seguinte Último Lista Relatório Sair

Nível de autoridade: 02 Nível 02

Nível de autoridade substituta: GE GERENTE

Hierarquia: 0

2. **SUP21015** - Cadastro do nível de autoridade por usuário.

Nesta tela é cadastrado o usuário e o nível de autoridade do mesmo.

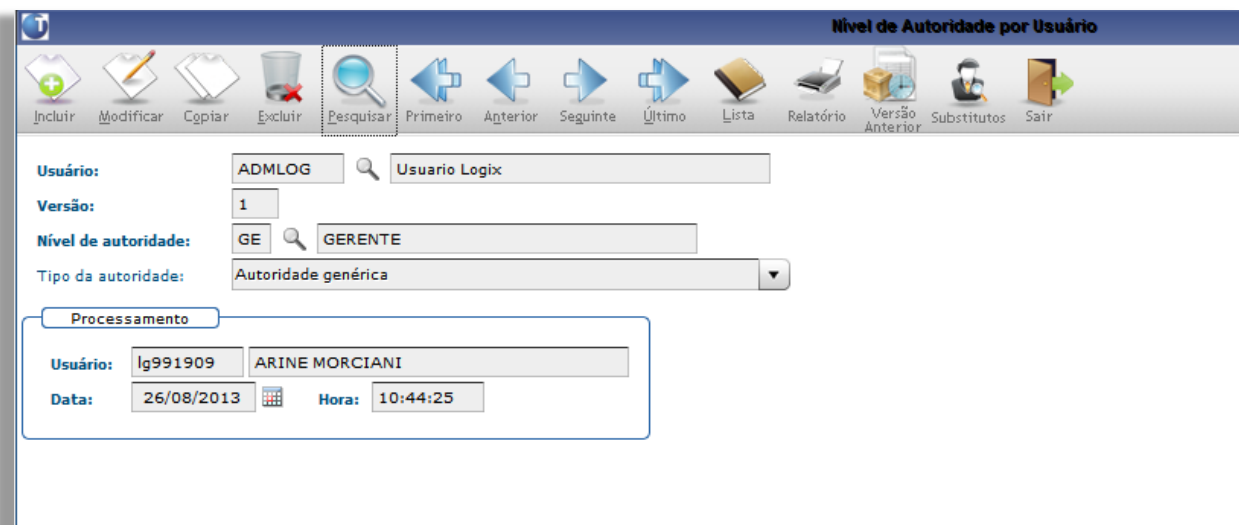

Nível de Autoridade por Usuário

Incluir Modificar Copiar Excluir Pesquisar Primeiro Anterior Seguinte Último Lista Relatório Versão Anterior Substitutos Sair

Usuário: ADMLOG Usuario Logix

Versão: 1

Nível de autoridade: GE GERENTE

Tipo da autoridade: Autoridade genérica

Processamento

Usuário: lg991909 ARINE MORCIANI

Data: 26/08/2013 **Hora:** 10:44:25

3. **SUP21016** - Cadastro de usuários substitutos

Nesta tela é possível cadastrar o usuário titular, o usuário que irá substituir, o período da substituição e o motivo da substituição.

Usuários Substitutos

Incluir Modificar Copiar Pesquisar Primeiro Anterior Seguinte Último Lista Relatório Versão Anterior Sair

Usuário titular: admlog

Usuário substituto: ADMLOG02

Versão: 1

Período de validade: 26/08/2013 até: 26/08/2013

Motivo da substituição: Cobrir férias do usuario ADMLOG

Dados da inclusão: Ig991909 26/08/2013 10:45:35

4. VDP10090 - Cadastro da aprovação de consistências.

Nesta tela é possível cadastrar a carteira que terá as aprovações, o nível de canal de venda, o canal de venda e abaixo será possível inserir um ou mais níveis de autoridade por consistência, ou então informar a faixa de valores. Cada consistência do pedido, pode ter até cinco níveis de aprovadores.

Aprovações de consistências

Carteira: 01 CARTEIRA TESTE

Nível do canal de vendas:

Canal de vendas: 0

Status	Consistências	*Tipo	Nível 1	Nível 2	Nível 3	Nível 4	Nível 5	Faixas de valores
✓	101. Desconto acumulado superior ao limite da empresa .	Comercial	GE					
✓	102. Desconto acumulado superior ao limite do cliente .	Comercial	GE					
✓	103. Desconto acumulado superior ao limite da lista de pr	Comercial	GE					
✓	104. Data de entrega do(s) item(ns) menor que a data cor	Comercial	GE					
✓	105. Lista de preço bloqueada.	Comercial	GE					
✓	106. Lista de preço com vigência de até incompatível co	Comercial	GE					
✓	107. Natureza de operação - obriga aceite comercial.	Comercial	GE					
✓	108. Natureza da operação - livre de débito. Pedido preci	Comercial	GE					
✓	109. Pedido consistido por exceder o valor de bonificação	Comercial	GE					
✓	110. Percentuais de comissão maior que o limite .	Comercial	GE	CO				
✓	111. Preço fora do máximo/mínimo parametrizado.	Comercial	GE					
✓	112. Preço mínimo do item não cadastrado.	Comercial	GE					
✓	113. Preço unitário diferente do preço sugerido pela lista	Comercial	GE					
✓	114. Preço unitário menor que preço mínimo da lista .	Comercial	GE					
✓	115. Quantidade pedido excedeu meta de venda .	Comercial	GE					
✓	116. Bloqueado manualmente.	Comercial	GE					
✓	117. Pedido em análise.	Comercial	GE					
✓	118. Condição de pagamento - precisa de liberação come	Comercial	GE					
✓	119. Carteira - precisa de liberação comercial.	Comercial	GE					
✓	120. Empresa parametrizada para os pedidos entrarem em	Comercial	GE					
✓	121. Empresa parametrizada para os pedidos dos clientes	Comercial	GE					
✓	122. Pedido bloqueado.	Comercial	GE					
✗	123. Pedido bloqueado devido a alteração na programação	Comercial						
✓	200. Cliente com atraso médio de duplicata.	Financeira	GE					
✓	201. Cliente com duplicata em atraso.	Financeira	GE					
✓	202. Cliente com limite de crédito excedido (Duplicatas e	Financeira	GE					

A definição dos aprovadores das consistencias do pedido pode ser feita por faixa de valores ou faixa de quantidades.

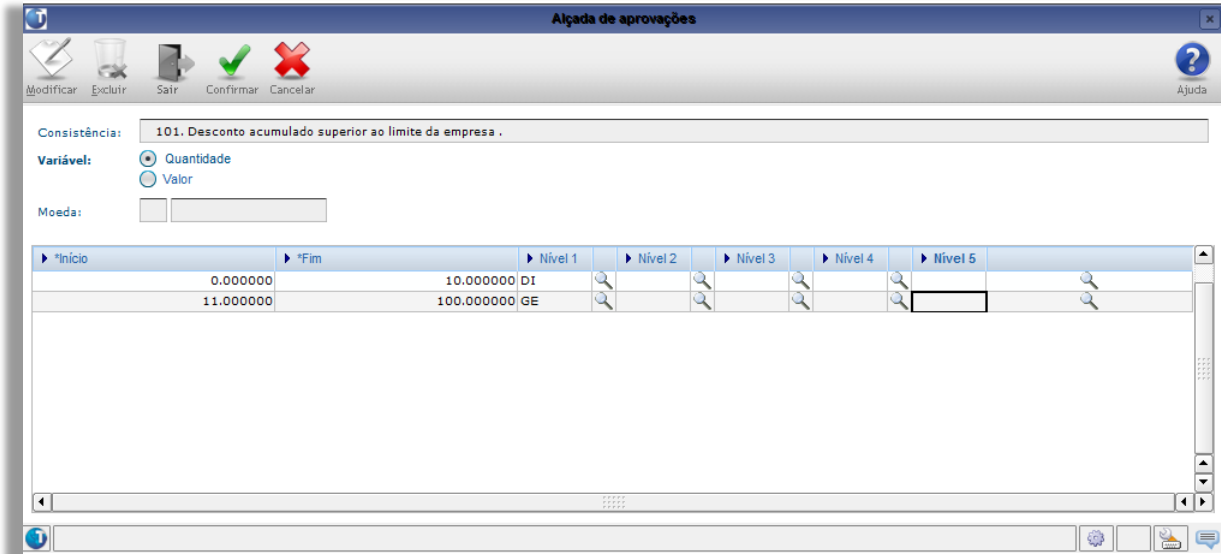

As consistências de pedidos são:

Num.	Consistências	*Tipo de Consistência.
101	Desconto acumulado superior ao limite da empresa.	Comercial
102	Desconto acumulado superior ao limite do cliente.	Comercial
103	Desconto acumulado superior ao limite da lista de preço.	Comercial
104	Data de entrega do(s) item(ns) menor que a data corrente.	Comercial
105	Lista de preço 999 bloqueada.	Comercial
106	Lista de preço 999 com vigência de até incompatível com a data de emissão do pedido.	Comercial
107	Natureza de operação 999 - obriga aceite comercial.	Comercial
108	Natureza da operação 999 - livre de débito. Pedido precisa de liberação comercial.	Comercial
109	Pedido consistido por exceder o valor de bonificação permitido pela empresa.	Comercial
110	Percentuais de comissão maior que o limite.	Comercial
111	Preço fora do máximo/mínimo parametrizado.	Comercial
112	Preço mínimo do item não cadastrado.	Comercial
113	Preço unitário diferente do preço sugerido pela lista.	Comercial
114	Preço unitário menor que preço mínimo da lista.	Comercial
115	Quantidade pedido excedeu meta de venda.	Comercial
116	Bloqueado manualmente.	Comercial
117	Pedido em análise.	Comercial
118	Condição de pagamento 999 - precisa de liberação comercial.	Comercial
119	Carteira 99 - precisa de liberação comercial.	Comercial
120	Empresa parametrizada para os pedidos entrarem em análise.	Comercial
121	Empresa parametrizada para os pedidos dos clientes entrarem em análise.	Comercial
122	Pedido bloqueado.	Comercial
123	Pedido bloqueado devido a alteração na programação de entrega proveniente do TOTVS Colaboração.	Comercial

200	Cliente XXX com atraso médio de duplicata.	Financeira
201	Cliente XXX com duplicata em atraso.	Financeira
202	Cliente XXX com limite de crédito excedido (Duplicatas abertas: \$\$\$ - Pedidos em carteira: \$\$\$ - Vendedor em aberto: \$\$\$).	Financeira
203	Cliente XXX com nota de débito em aberto.	Financeira
204	Cliente XXX possui cheque devolvido.	Financeira
205	Cliente XXX sem dados de crédito.	Financeira
206	Condição de pagamento à vista.	Financeira
207	Cotação da moeda 99 para cálculo do limite de crédito do cliente do mês corrente não cadastrada.	Financeira
208	Data de limite de crédito expirada.	Financeira
209	Data de limite de crédito não preenchida.	Financeira
210	Desconto financeiro maior que o limite.	Financeira
211	Item excede ao limite de crédito do cliente. Limite de crédito: \$\$\$ - Duplicatas abertas: \$\$\$ - Valor do pedido até o item: \$\$\$ - Cliente: XXX.	Financeira
212	Parâmetro cliente e condição de pagamento obrigatória quando não informado o pedido.	Financeira
213	Parâmetro indicador se pedido está em análise ou normal não informado.	Financeira
214	Parâmetros para consistência do crédito do cliente não encontrados.	Financeira
215	Ocorreram alterações em campos da área de crédito. Pedido precisa de liberação financeira.	Financeira
216	Forma de aprovação do cliente deixará o pedido bloqueado.	Financeira
900	Tipo bonificação: 999 não soma na venda.	Comercial
901	Preço lista: preço calculado (item bnf) \$\$\$ menor que o preço da lista.	Comercial

VDP20020 – Migração de Pedidos Batch para nova rotina

Com a entrada do **VDP20000** os pedidos em batch (VDP3135) da versão 10.02 deixam de ser utilizados, portanto é necessário que os pedidos que ainda não estão em carteira sejam migrados para a nova rotina de pedidos através do **VDP20020** opção “Migrar”.

Obs.: Após migrados os pedidos para as rotinas da versão 11, eles ficarão com a situação “Em análise” e deverá ser executado o processo de consistências para que todas as inconsistências sejam carregadas para o pedido. Caso contrário apenas algumas delas serão levadas para a versão 11, necessitando assim a primeira aprovação para que as demais sejam carregadas.

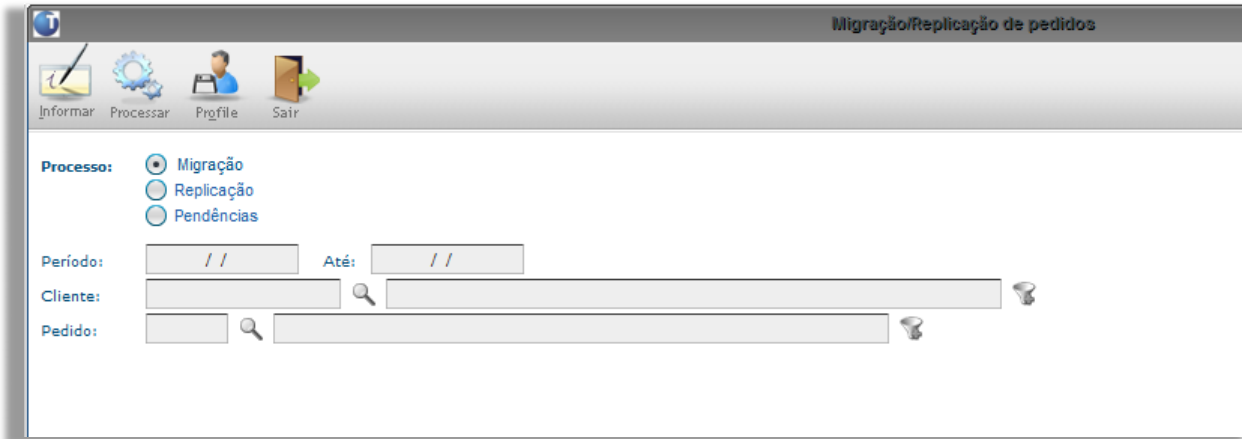

VDP20000 – Pedidos

Através do **VDP20000** temos um processo único de inclusão: digitação, consistência, apresentação dos erros (quando o caso) e efetivação (quando o caso).

Apesar de serem rotinas separadas, todas podem ser acessadas a partir do VDP20000, facilitando a consulta e modificação das informações e consequentemente a decisão quanto à aprovação dos pedidos.

Além disso, a consistência do pedido sempre é realizada na confirmação da inclusão do pedido ou alteração do pedido em análise. Caso a alçada cadastrada para o usuário permita, ele já poderá fazer a aprovação do pedido.

No momento da aprovação, caso desejado, o usuário poderá bloquear o pedido.

O formato de abas permite que seja navegado apenas nas opções que realmente precisam ser informadas no pedido, sem a necessidade de passar por todas as telas.

Uma opção nova e muito útil criada no VDP20000 é a opção de “**Cópia**” de pedidos, através dela é possível copiar um pedido já cadastrado para outro novo. O pedido em qualquer situação pode ser copiado, caso o mesmo esteja faturado o novo pedido é criado idêntico ao original, porém com seu saldo todo disponível (o mesmo ocorre para pedidos, com reservas, romaneio ou cancelado).

Esta rotina substitui as seguintes rotinas:

- VDP3135 (Inclusão de pedido Batch),
- VDP4210 (Consistência de Pedidos),
- VDP2960 e VDP2970 (Liberação Comercial e Financeira),
- VDP4260 (Consulta de Pedidos),
- VDP4740 (Mensagens de Consistências do Pedido),
- VDP1070 (Inclusão de Pedidos em Carteira),
- VDP03134 (Inclusão de Pedidos) e
- VDP1090 (Alteração de Pedidos).

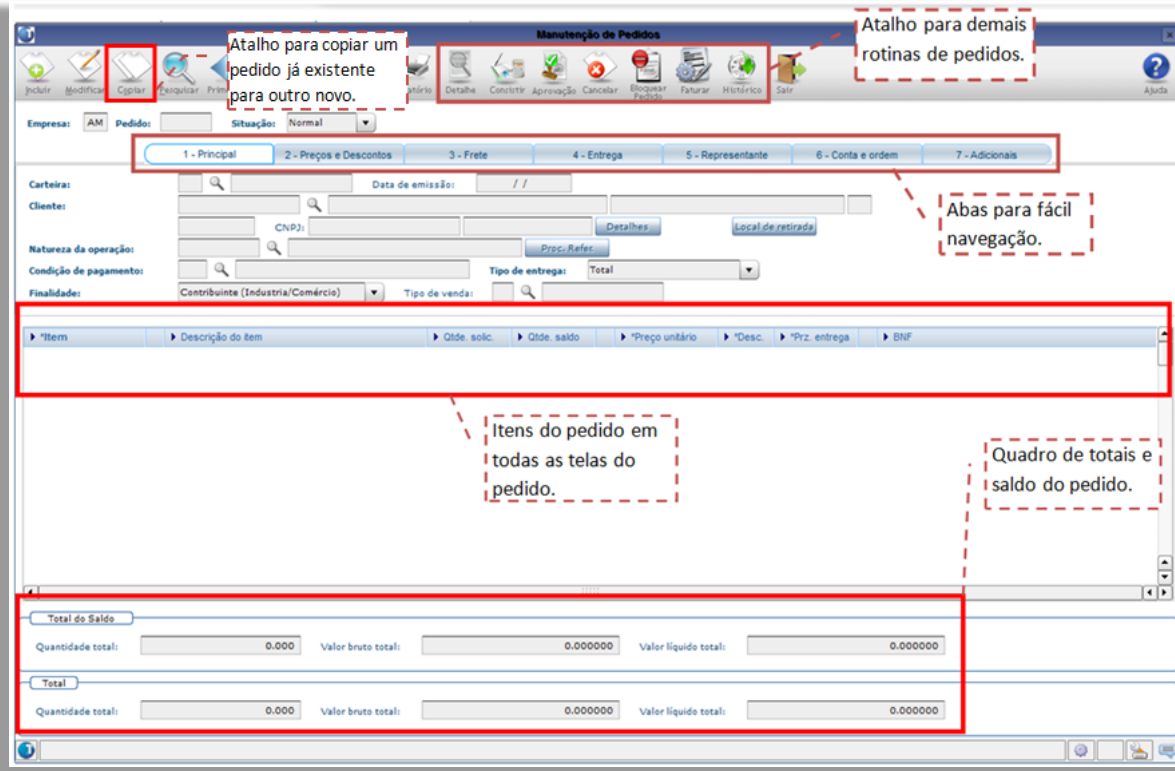

Itens normais e de bonificação podem ser incluídos em uma mesma tela, basta selecionar o indicador de tipo de item.

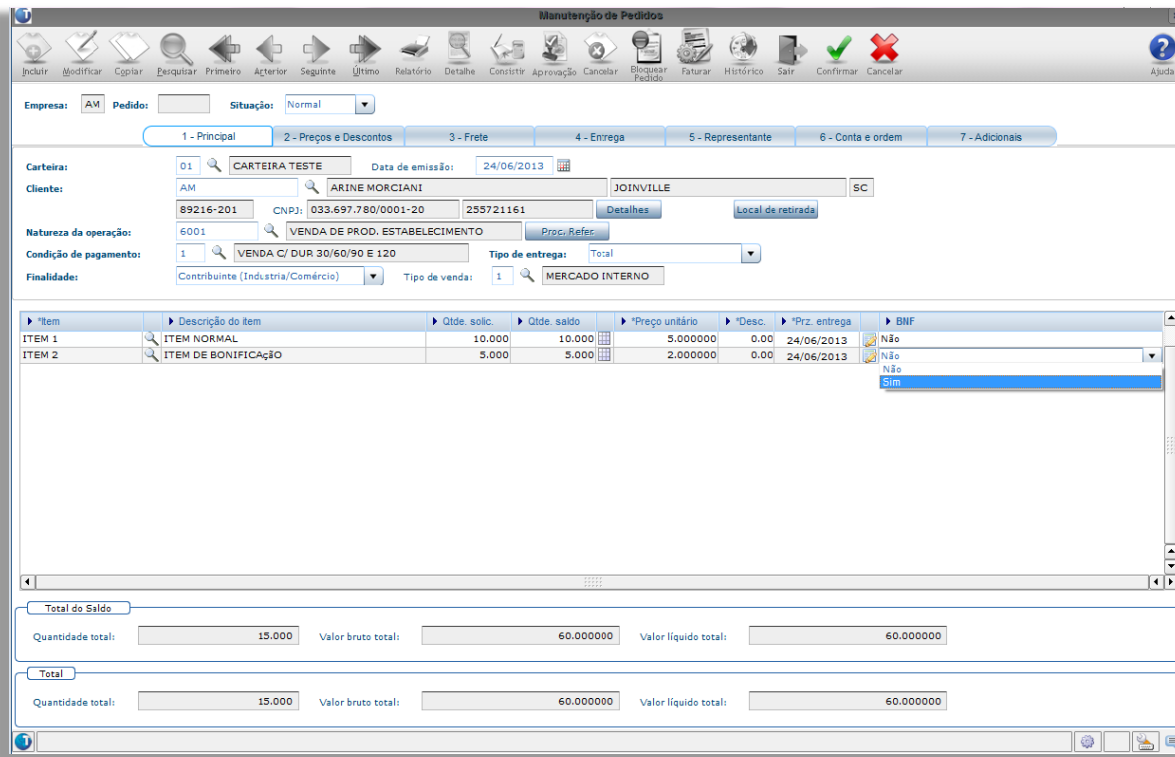

Informações adicionais dos itens estão centralizadas em uma única opção e onde as abas são habilitadas conforme a natureza de operação do pedido.

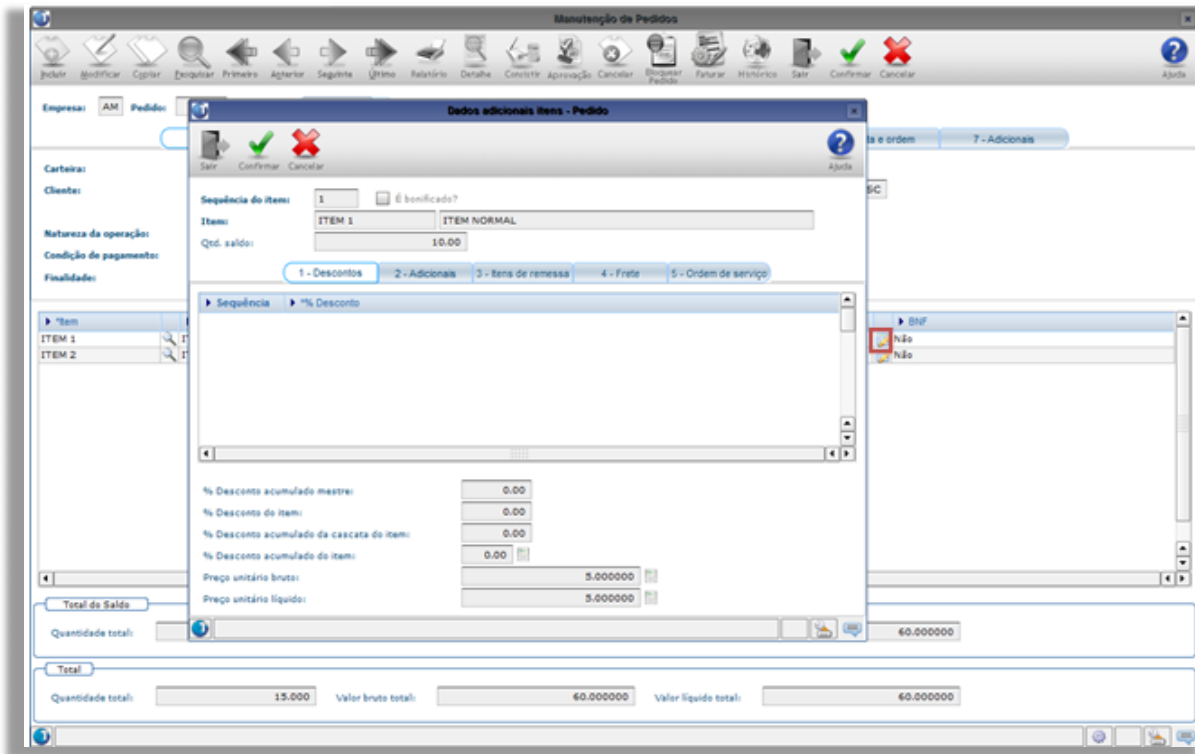

Grades dos itens do Pedido

Para que as grades dos itens com grade apareçam corretamente é necessário marcar a rotina "18" no SUP20115 (Rotinas X Controle)

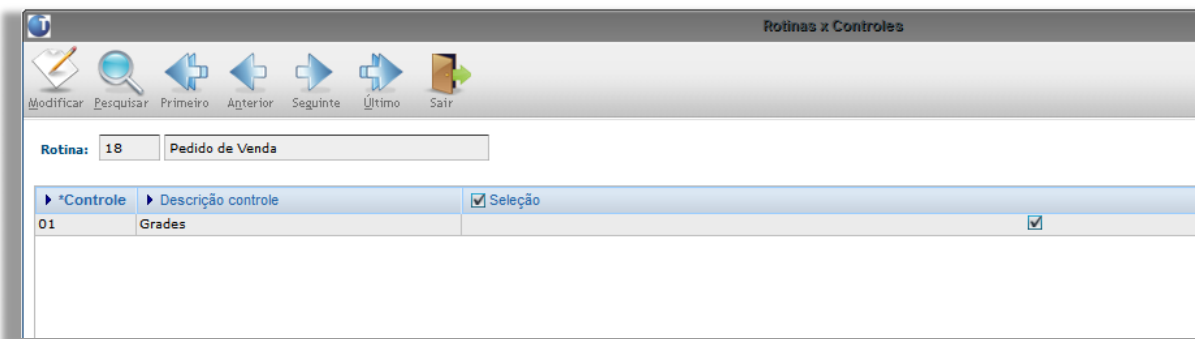

As grades dos itens serão acessadas pelo botão indicado abaixo:

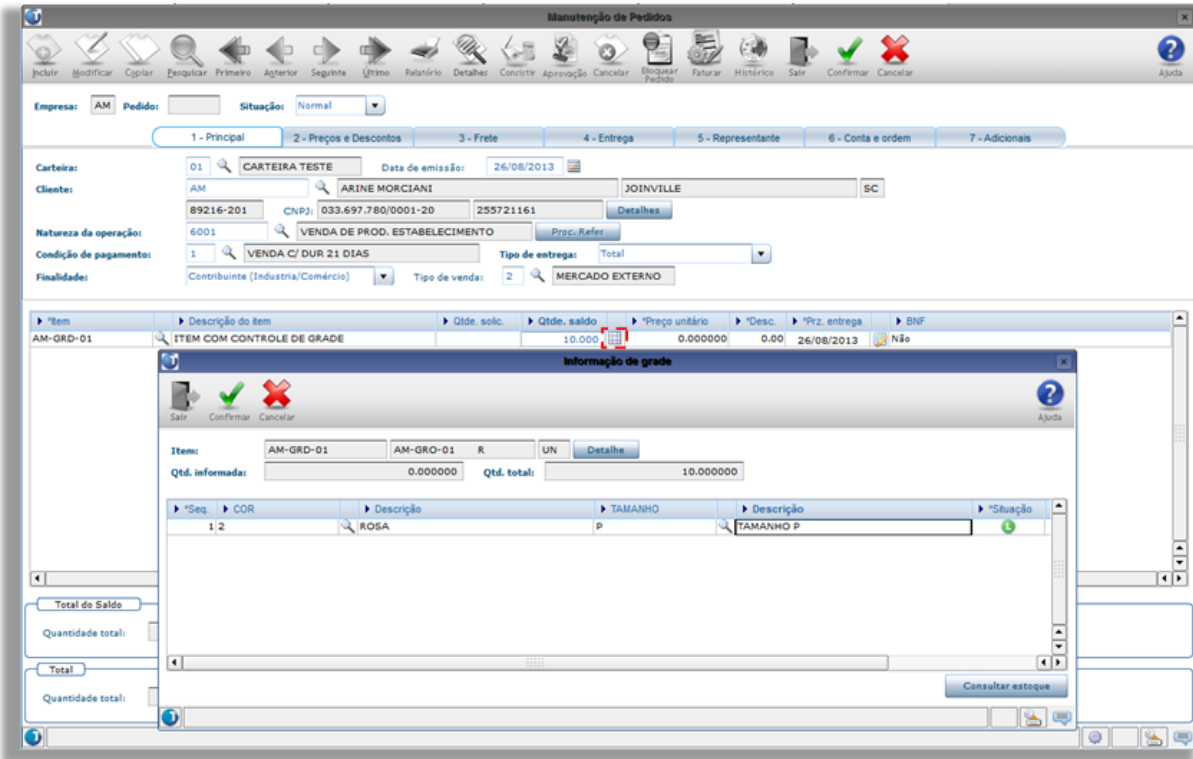

Na tela de grades é possível acessar o estoque do item através do botão “Consultar Estoque”.

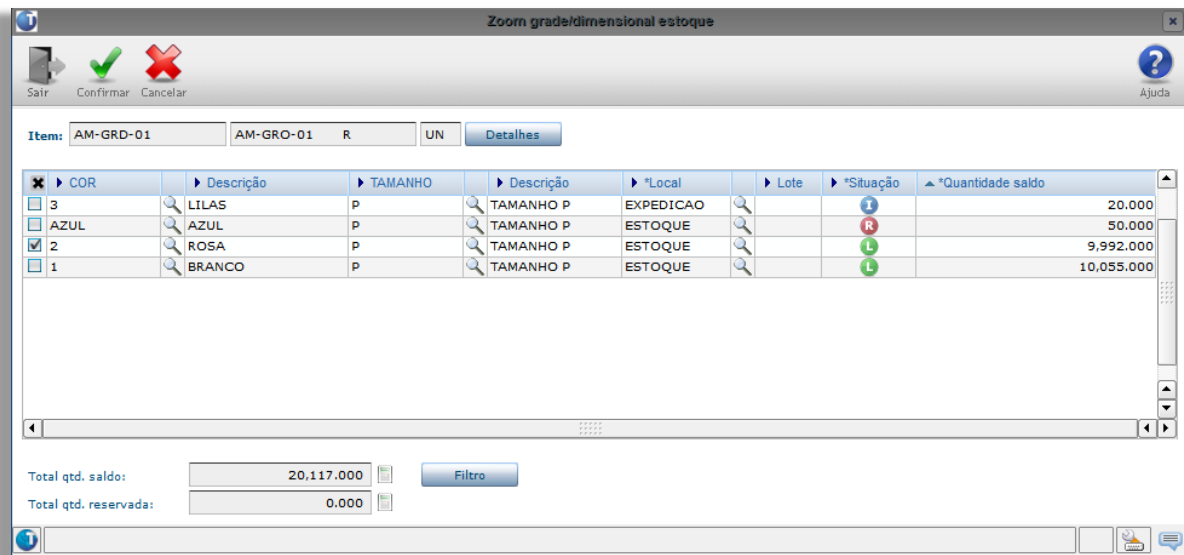

Na opção detalhes é exibido um resumo do item no estoque:

Consulta detalhada de estoque

Item: AM-GRD-01 UN

Forma de visualização: Quantidade e valor Quantidade e peso

Tabs: 1 - Geral | 2 - Suprimentos | 3 - Saídas | 4 - Históricos

	Quantidade	Valor
Liberada normal:	20,047.000	0.000000
Liberada excepcionalmente:	0.000	0.000000
Rejeitada:	50.000	0.000000
Inspecção:	20.000	0.000000
Reservado:	0.000	0.000000
Liberada no mês:	0.000	0.000000
Em terceiros:	0.000	0.000000
De terceiros:	0.000	0.000000
Na empresa:	20,117.000	0.000000
Saldo total geral:	20,117.000	0.000000

Histórico entrada

Data Última Entrada: 26/08/2013 Data Última Saída: 10/09/2012

Último inventário rotativo: // Último inventário geral: //

Pesquisa efetuada com sucesso.

Nesta tela existem duas outras opções para o estoque que são:

Projeção estoque

Projeção de estoque

Data	Movimentos	Quantidade	Saldo
26/08/2013	Estoque inicial		20,067.000

Local/lote/Grade Dim.

Nesta tela é exibida a situação do item no estoque.

Este documento é de propriedade da TOTVS. Todos os direitos reservados. *

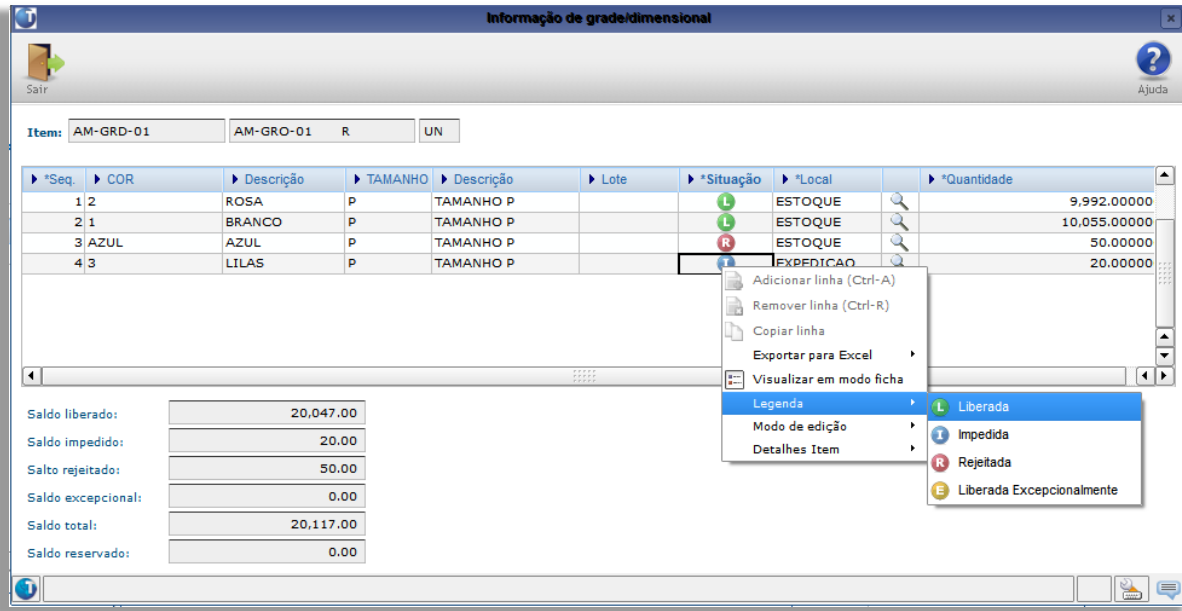

Caso tente efetivar o pedido com algum campo obrigatório nulo o pedido fica com mensagem de erro (em vermelho) e não é permitida a inclusão do pedido até que este erro seja corrigido.

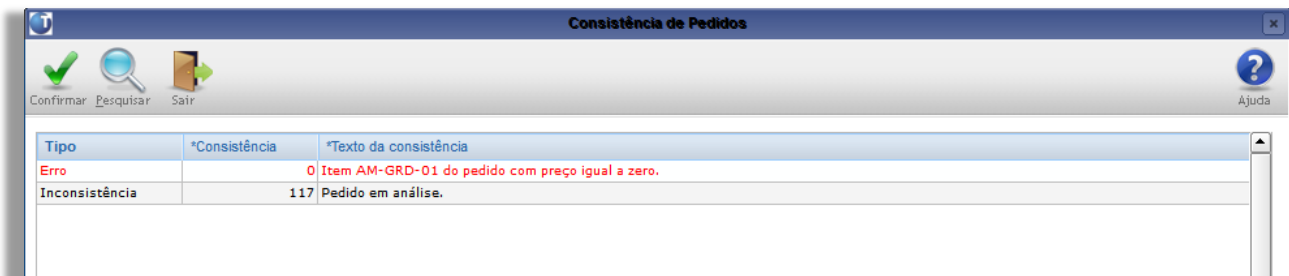

Consistências

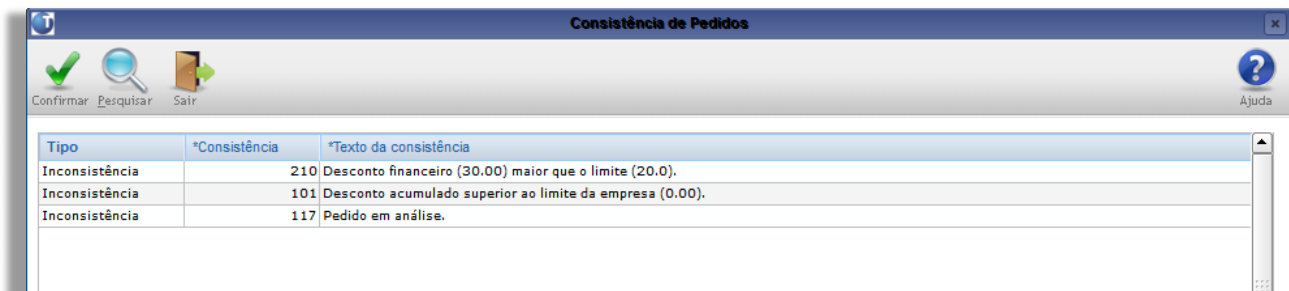

Ao termino da inclusão do pedido é possível ver e aprovar as consistências do pedido.

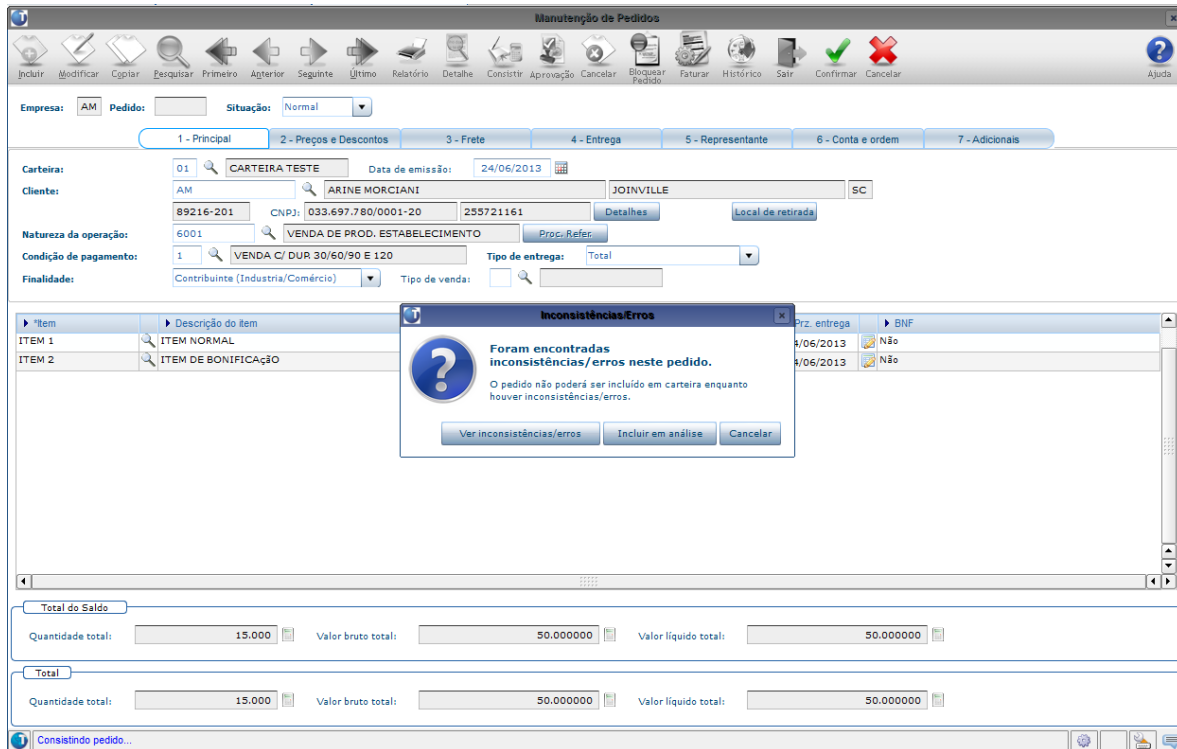

Após confirmada a inclusão do pedido o mesmo pode ficar com situação igual a “Em análise”, esta situação indica que o mesmo possui alguma inconsistência, ou seja, que o pedido ainda não está em carteira (pronto para faturamento).



A consistência, a aprovação do pedido e o bloqueio do mesmo podem ser feitos através do próprio VDP20000 através dos botões de atalho (conforme imagem abaixo) e também através das rotinas próprias (veremos mais a seguir).

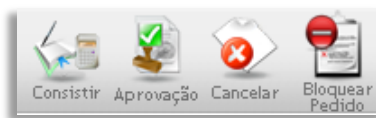

A opção “**Detalhes**” exibe um resumo dos principais campos do pedido.

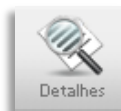

Detalhes do pedido

Pedido: 472218 **Análise**

Tipo carteira: 01 CARTEIRA TESTE

Cliente: AM ARINE MORCIANI

Natureza de operação: 6001 VENDA DE PROD. ESTABELECIMENTO

Condição pagamento: 1 VENDA C/ DUR 21 DIAS

Tipo entrega: Total

Finalidade: Contribuinte (Industria/Comércio)

Frete: CIF Pago

Transportadora:

Data de inclusão: 26/08/2013 **Data último faturamento:** / /

Usuário: lg991909 ARINE MORCIANI

Origem: VDP20000

*Seq.	*Item	Denominação do item	BNF?	*Preço unitário	*Valor frete unitário	*Qtde. solicitada	*Qtde. atend.	*Qtde. canc.	*Qtde. roman.	*Qtde. reser.	Quantidade saldo	*Prazo de entre
1	ITEM 2	ITEM 2 - BNF	<input checked="" type="checkbox"/>	2.000000		5.000	0.000	0.000	0.000	0.000	5.000	26/08/201
1	ITEM 1	ITEM 1	<input type="checkbox"/>	5.000000	0.000000	10.000	0.000	0.000	0.000	0.000	10.000	26/08/201
2	AM-GRD-01	AM-GRD-01 R	<input type="checkbox"/>	3.000000	0.000000	2.000	0.000	0.000	0.000	0.000	2.000	26/08/201

Pesquisa efetuada com sucesso.

VDP20001– Bloqueio de Pedidos

O VDP20001 é a rotina de bloqueio de pedidos, ela possibilita que vários pedidos que já estejam em carteira (situação diferente de análise) sejam bloqueados simultaneamente evitando assim seu faturamento. Esta rotina pode ser acessada também pelo VDP20000 opção “**Bloquear Pedido**”.

Nesta rotina existem várias opções de filtro sendo elas: pedido (campo multivalorado), usuário, cliente, item, prazo de entrega e data de inclusão de pedido.

Esta rotina substitui as opções de bloqueio dos programas VDP2960 e VDP2970 (Liberção Comercial e Financeira).

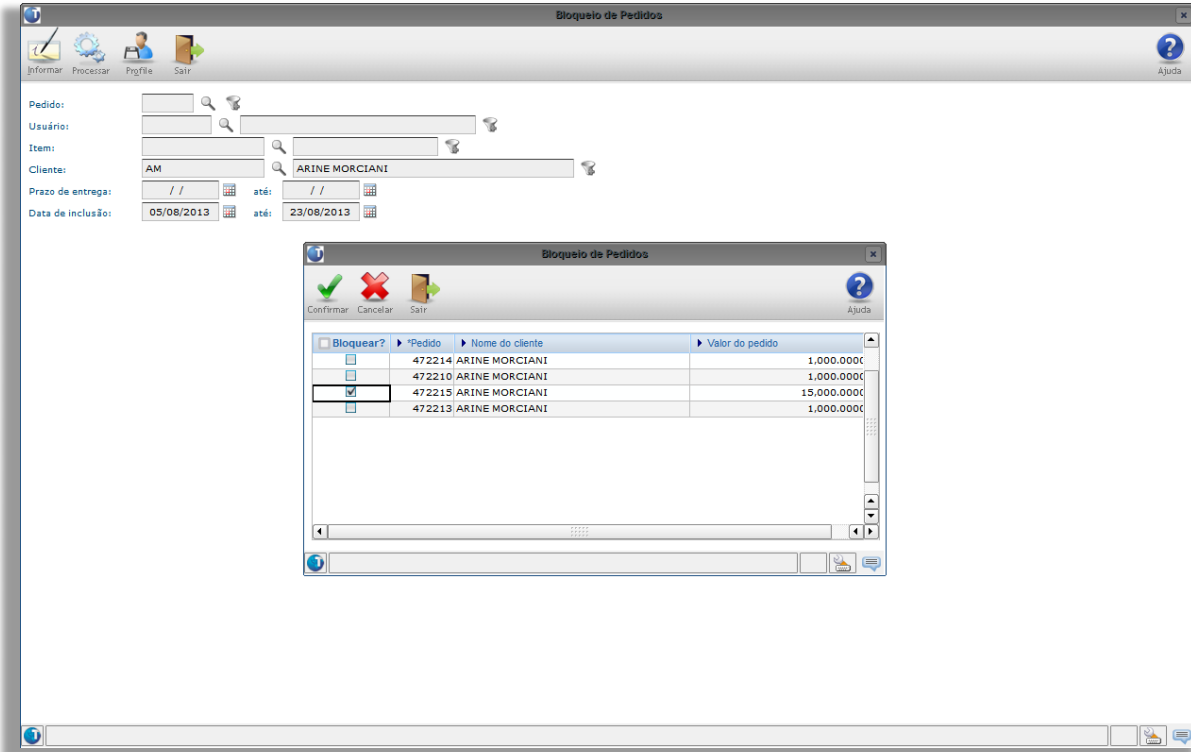

VDP20002 – Cancelamento de Pedidos

O VDP20002 é a rotina de cancelamento de pedidos, esta rotina substitui o VDP1080 (Cancelamento de Pedidos) e pode ser processado diretamente via menu ou através da opção de atalho do VDP20000.

Nesta rotina existem várias opções de filtro sendo elas: pedido (campo multivalorado), período, cliente. Nesta tela são solicitados também alguns campos informativos como data de cancelamento, motivo de cancelamento e tipo de cancelamento (se total ou parcial).

Após selecionar os pedidos conforme os filtros informados estes são exibidos para confirmação do cancelamento.

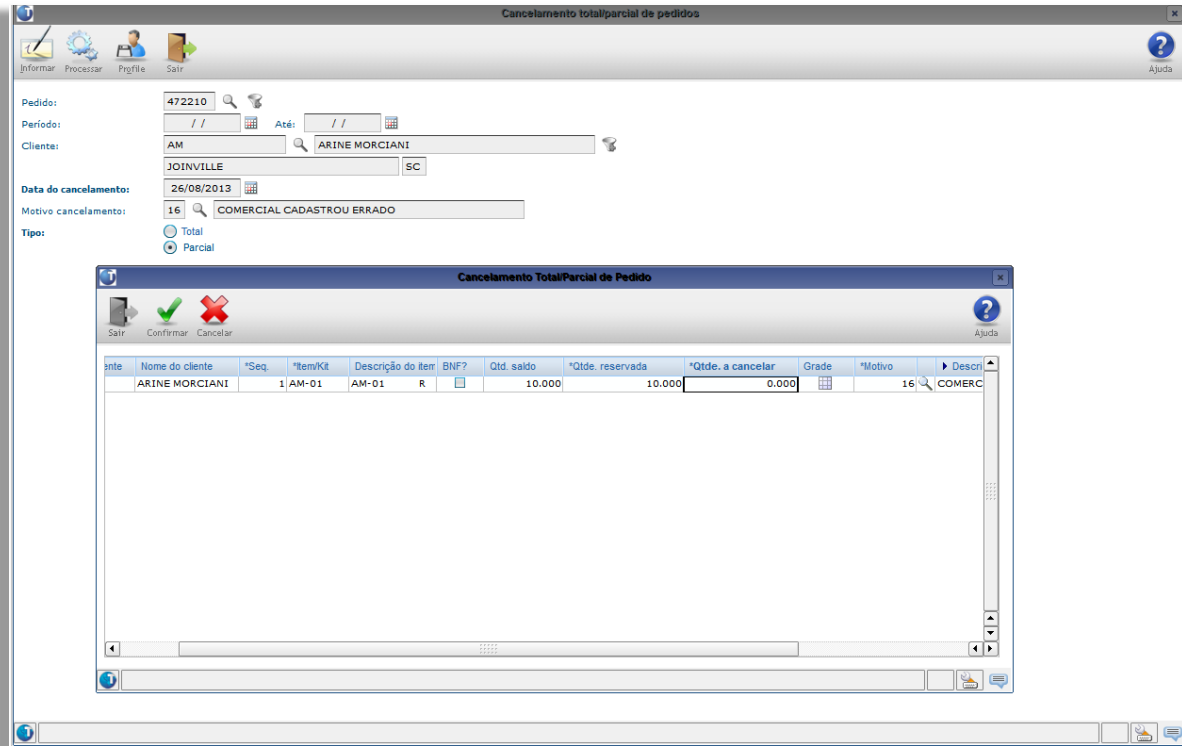

É possível digitar para cada pedido um texto adicional referente ao cancelamento.

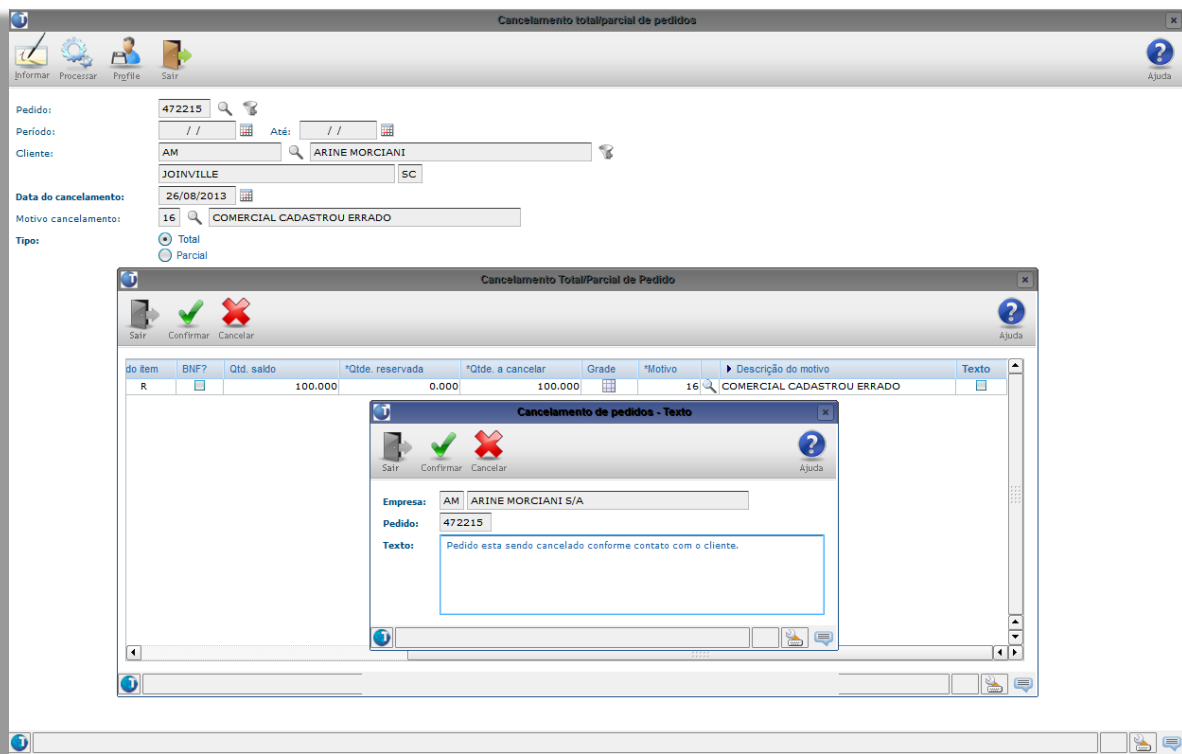

VDP20005 – Impressão de Pedidos Interno

O VDP20005 é a rotina de impressão de pedido interno, esta rotina substitui o VDP1360 (Pedido Interno).

É possível escolher algumas opções de impressão: 'Efetuar reimpressão de pedidos?', 'Considerar impostos nos valores?', 'Considerar apenas itens com saldo?' e 'Emitir textos do item?'.

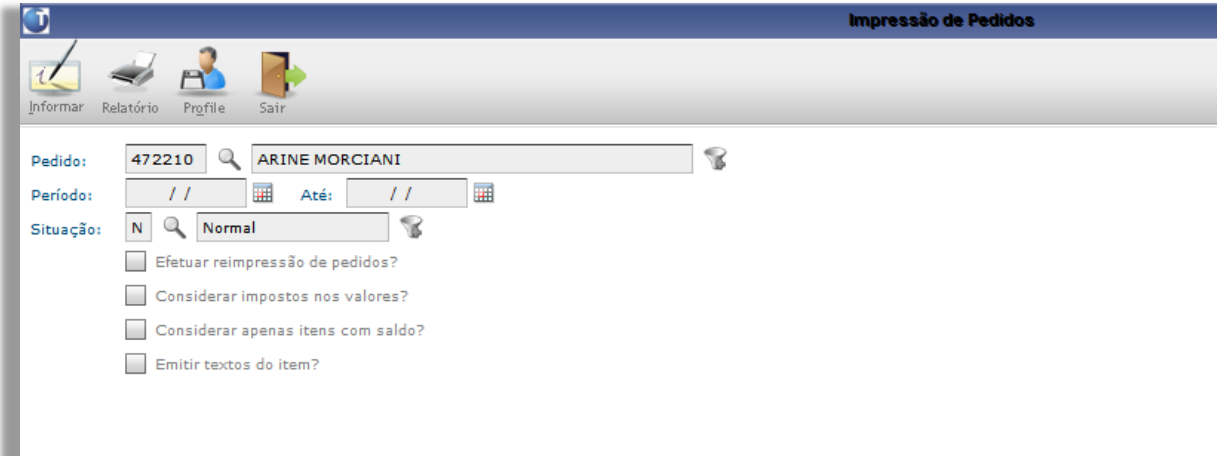

Nesta rotina existem várias opções de filtro sendo elas: pedido (campo multivalorado), período, situação do pedido.

Filtro por pedido

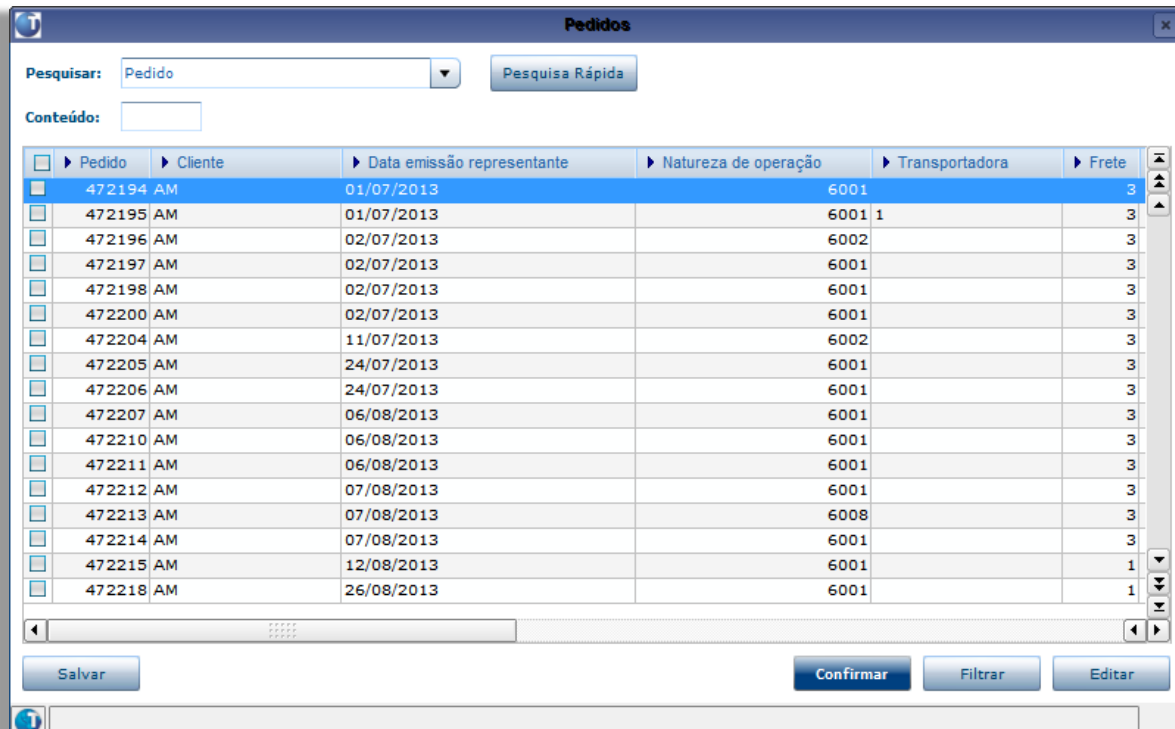

Pedido	Cliente	Data emissão representante	Natureza de operação	Transportadora	Frete
472194 AM		01/07/2013	6001		3
472195 AM		01/07/2013	6001	1	3
472196 AM		02/07/2013	6002		3
472197 AM		02/07/2013	6001		3
472198 AM		02/07/2013	6001		3
472200 AM		02/07/2013	6001		3
472204 AM		11/07/2013	6002		3
472205 AM		24/07/2013	6001		3
472206 AM		24/07/2013	6001		3
472207 AM		06/08/2013	6001		3
472210 AM		06/08/2013	6001		3
472211 AM		06/08/2013	6001		3
472212 AM		07/08/2013	6001		3
472213 AM		07/08/2013	6008		3
472214 AM		07/08/2013	6001		3
472215 AM		12/08/2013	6001		1
472218 AM		26/08/2013	6001		1

Filtro por situação de pedido



Modelo de impressão do VDP20005:

```

Pedidos
Data: 27/08/2013 as 10:32:43
EMPRESA: AM
PEDIDO INTERNO
PEDIDO NUMERO: 472219

DATA EMISSAO.: 27/08/13
*** D A D O S   D O   C L I E N T E ***
COD. CLIENTE.: AM          CNPJ.CPF.: 033.697.780/0001-20 ARINE MORCIANI
REPRESENTANTE.: 1 LUIZ ANTONIO FORNECEDOR AUTORIZADO A
ENDEREÇO.....: RUA QUINZE DE NOVEMBRO,3900
BAIRRO.....: GLORIA          CIDADE.....: JOINVILLE    CEP.....: 89216-201    UF....: SC
CIDADE ENTREG.:
ENDEREÇO ENTR.:
PROMOTOR:
CEP.....:
FRT POSTO
MARCA:

*** D A D O S   D O   P E D I D O ***
TIPO DE VENDA.: MERCADO INTERNO
ROTA.....: TESTE - SUL
SIT. PEDIDO...: Normal
OPERACAO.....: 6001 VENDA DE PROD. ESTABELECIMENTO
FRETE.....: FOB
ACEITE COMERC.: Nao
FINALIDADE...: Industrializar/Comercializar
ENTREGA.....: Total / Total
ACEITE FINANC.: Nao
COND. PGO....: 1 VENDA C/ DUP. 21 DIAS
TIPO PEDIDO...: Normal
PEDIDO CLIENTE.:
%DESC. FINANC.: 0.00
%COMIS.....: 0.00
DATA EMISS....: 27/08/13
PEDIDO REPRES.:
PADRAO EMBAL...: Sem Padrao
TABELA PRECO...:
MOEDA...: REAL
LOCAL ESTOQUE.:
CARTEIRA.....: 01 - CARTEIRA TESTE
TRANSPORTADORA:
- FONE:
CONSIGNATARIO.: 1          MEDLAR

*** ITENS DE BONIFICACAO ***
ITEM PRODUTO      DESCRICAO DO PRODUTO      UN      SOLICITADA  DESC.BRUTO  PRECO UNIT.  PRECO LIQ.  PCT.IPI  %DESC.ADIC  ENTREGA
1 ITEM 1          ITEM NORMAL                UN      10.000     0.000000   5.000000   5.000000   0.00     0.00 27/08/2013
2 AM-GRD-01      ITEM COM CONTROLE DE GRADE UN      2.000     0.000000   3.000000   3.000000   0.00     0.00 27/08/2013
COR: 2          - ROSA TAMANHO: P          - TAMANHO P          QTDE: 2.000

1 ITEM 2          ITEM DE BONIFICACAO        UN      5.000     0.000000   2.000000   2.000000   0.00     0.00 27/08/2013

T O T A I S...:  PESO.....: 17.000     VALOR BRUTO...: 66.00     VALOR LIQ.....: 66.00
PECAS...: 17     FRETE .....: 0.00     SEGURO .....: 0.00
    
```

VDP20006 – Impressão de Pedidos Gerais

A impressão de pedidos gerais é a unificação dos antigos programas **VDP1160** (Pedidos Pendentes por Representante e Cliente), **VDP2583** (Pedidos Pendentes de Ordem de Montagem), **VDP1200** (Relação dos Pedidos

Bloqueados e/ou Suspensos), **VDP1210** (Relação dos Pedidos em Carteira por Produto), **VDP1650** (Pedidos de Clientes Bloqueados por Crédito) e **VDP1690** (Pedido Interno).

Relatório de Pedidos

Informar Relatório Profile Sair

Período: Até:
 Carteira:
 Prazo de entrega: Até:
 Representante:
 Cliente:
 Situação:
 Pedido:
 Item:
 Família:
 Área estratégica de negócio:
 Calcula preço médio por:
 Quantidade
 Peso
 Agrupar por:

 Listar os itens do pedido?
 Listar observações dos pedidos?
 Listar textos adicionais dos itens e pedidos?
 Emitir somente pedidos com saldo?
 Listar as grades dos itens?

Modelo da impressão:

Relatório de pedidos													Data: 27/09/2013 as 1			
PEDIDO	CLIENTE	NOME DO CLIENTE	ROTA	DESCRIÇÃO DA ROTA	REPR	NOME DO REPRESENTANTE	CP	DESCRIÇÃO	COND. DE PAGAMENTO	SITUAÇÃO						
472210	AM	ARINE MORCIANI	0	TESTE - SUL	1	LUIZ ANTONIO FORNECEDOR AUTORIZADO A	1	VENDA C/ DUF.	21 DIAS	Em carteira						
SEQ	ITEM	DESCRIÇÃO DO ITEM	AEN	DESCRIÇÃO DA AEN	PRAZO	ENTR	UN	PREÇO UNITÁRIO	VOLUME	QTD SOLIC	QTD CANCEL	QTD ATEND	SALDO	PESO (KG)	VALOR ITEM	VALOR MÉDIO
1	AM-01	AM-01	R		06/08/2013	UN		100.000000	10.000	10.000	0.000	0.000	10.000	100.0000	1000.00	100.00
									10.000	10.000	0.000	0.000	10.000	100.0000	1000.00	100.00
472213	AM	ARINE MORCIANI	0	TESTE - SUL	1	LUIZ ANTONIO FORNECEDOR AUTORIZADO A	1	VENDA C/ DUF.	21 DIAS	Em carteira						
1	AM-01	AM-01	R		07/08/2013	UN		100.000000	10.000	10.000	0.000	0.000	10.000	100.0000	1000.00	100.00
									10.000	10.000	0.000	0.000	10.000	100.0000	1000.00	100.00
472214	AM	ARINE MORCIANI	0	TESTE - SUL	1	LUIZ ANTONIO FORNECEDOR AUTORIZADO A	1	VENDA C/ DUF.	21 DIAS	Em carteira						
1	AM-01	AM-01	R		07/08/2013	UN		100.000000	10.000	10.000	0.000	0.000	10.000	100.0000	1000.00	100.00
									10.000	10.000	0.000	0.000	10.000	100.0000	1000.00	100.00
472215	AM	ARINE MORCIANI	0	TESTE - SUL	1	LUIZ ANTONIO FORNECEDOR AUTORIZADO A	601	30, 60 E 90 DIAS (C/ DUPL)		Bloqueado						
		DIAS ATRASO:	0													
		DIAS ATRASO MÉDIO:	0													
		NOTA DÉBITO:	N													
1	AM-01	AM-01	R		12/08/2013	UN		150.000000	100.000	100.000	0.000	0.000	100.000	1000.0000	15000.00	150.00
									100.000	100.000	0.000	0.000	100.000	1000.0000	15000.00	150.00
472218	AM	ARINE MORCIANI	0	TESTE - SUL	1	LUIZ ANTONIO FORNECEDOR AUTORIZADO A	1	VENDA C/ DUF.	21 DIAS	Em análise						
1	ITEM 1	ITEM 1			26/08/2013	UN		5.000000	10.000	10.000	0.000	0.000	10.000	10.0000	40.00	4.00
2	AM-GRD-01	AM-GRD-01	R		26/08/2013	UN		3.000000	2.000	2.000	0.000	0.000	2.000	2.0000	4.80	2.40
				QTD:	2.000	QTD RCM:	0.000	SAL. ESTOQ:	9992.000							
									12.000	12.000	0.000	0.000	12.000	12.0000	44.80	3.73

VDP20018 – Visão Gerencial de Pedidos

A visão gerencial dos pedidos foi criada para possibilitar o gerenciamento a partir de gráficos dos pedidos. As análises podem ser de forma sintética ou analítica de acordo com os filtros informados. Na forma sintética as informações do pedido são apenas a nível principal. Na forma analítica as informações do pedido são apresentadas a nível de itens.

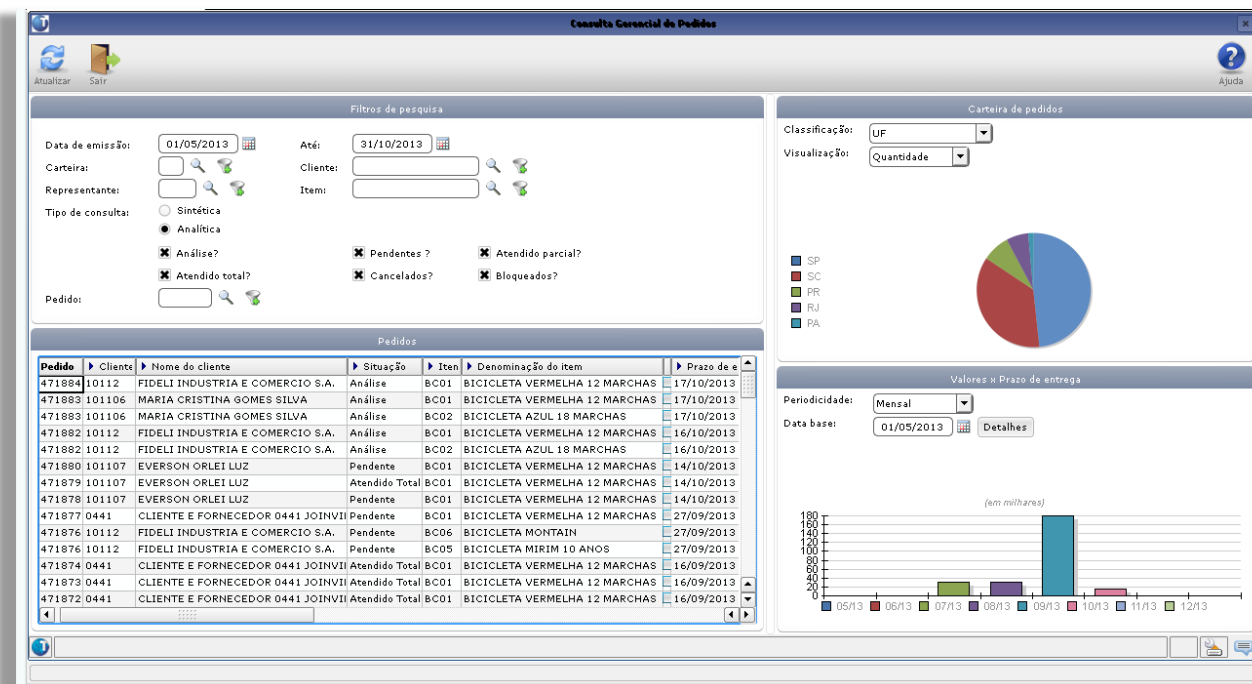
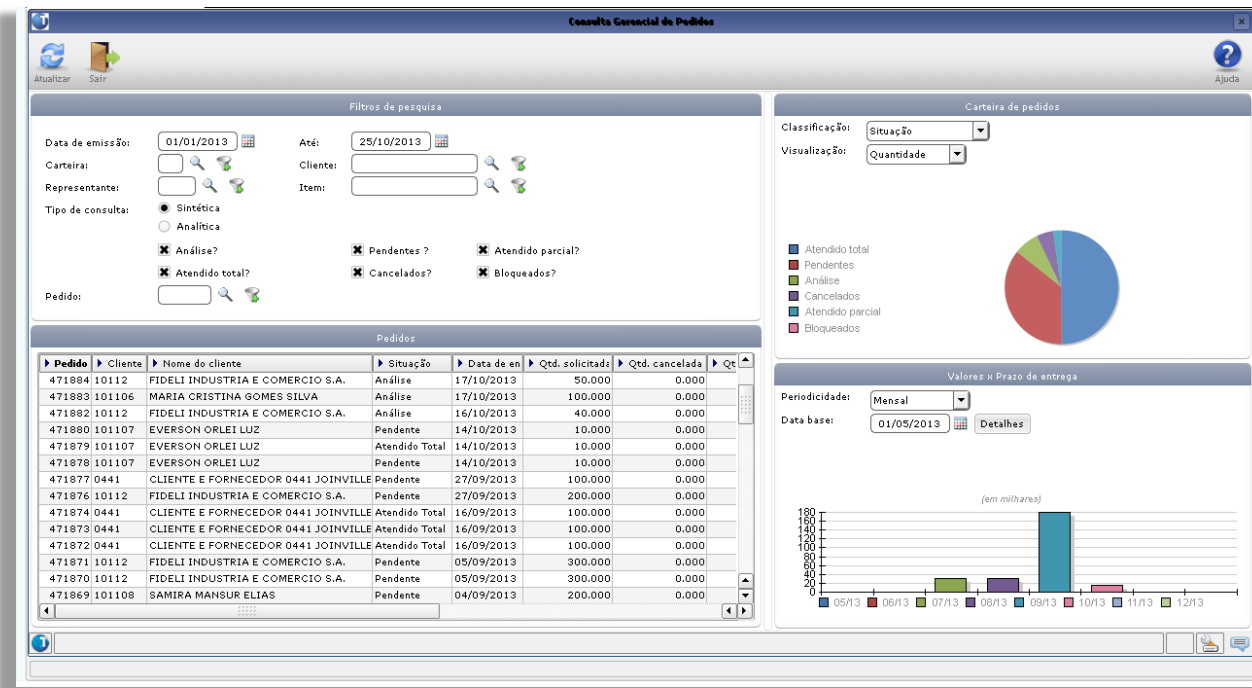

Gráficos:

O primeiro gráfico exibe uma visão da carteira de pedidos conforme os dados selecionados, podendo ser classificado por Situação, UF, Região ou Representante. E os valores poderão ser em Quantidade de pedidos ou Valor dos pedidos.

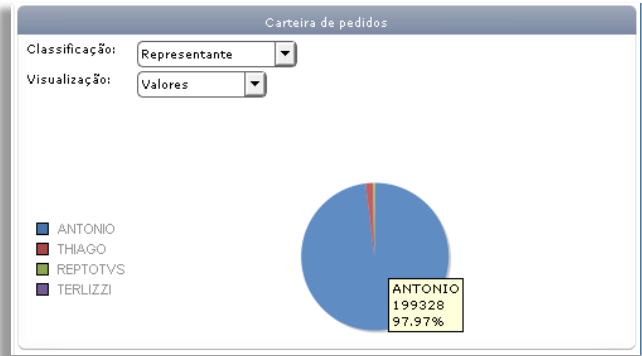
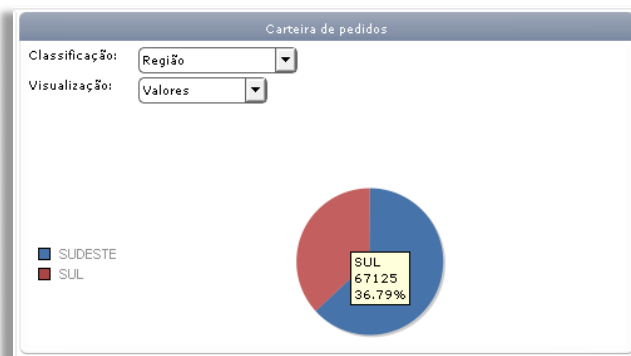
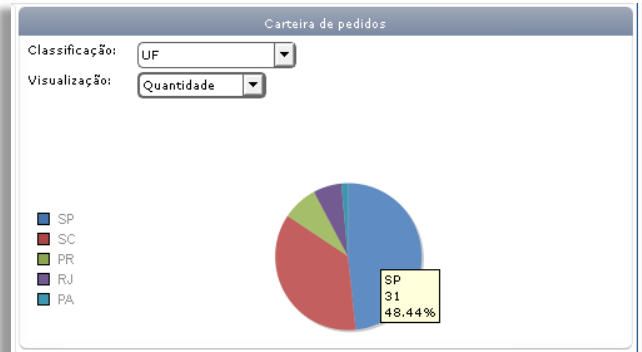
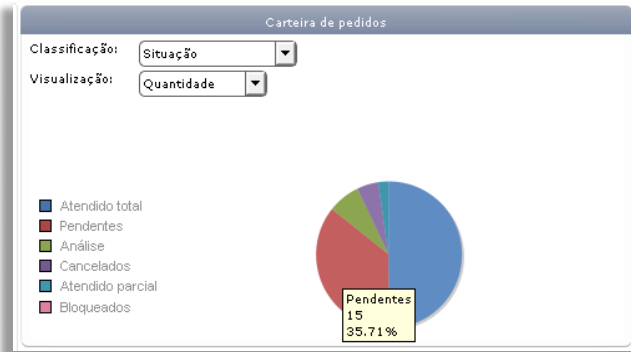

O segundo gráfico exibe uma visão dos valores dos pedidos versus o prazo de entrega conforme os dados selecionados, podendo ser a periodicidade Diária, Semanal, Mensal, ou Trimestral.

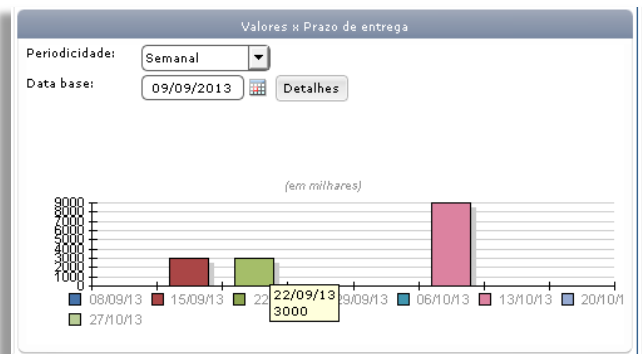
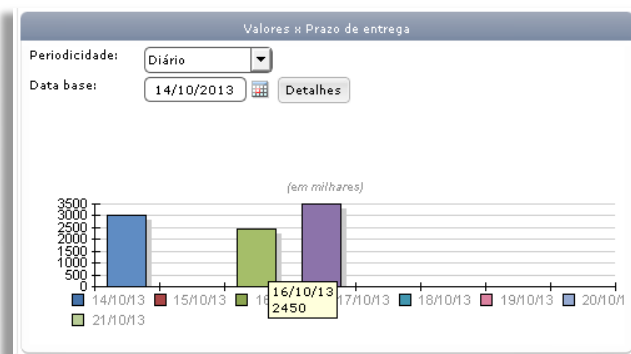

Este documento é de propriedade da TOTVS. Todos os direitos reservados. *

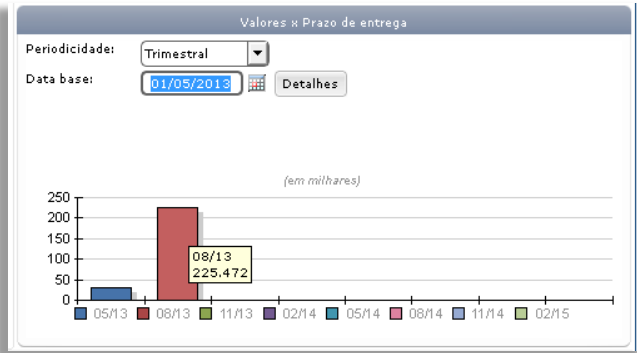
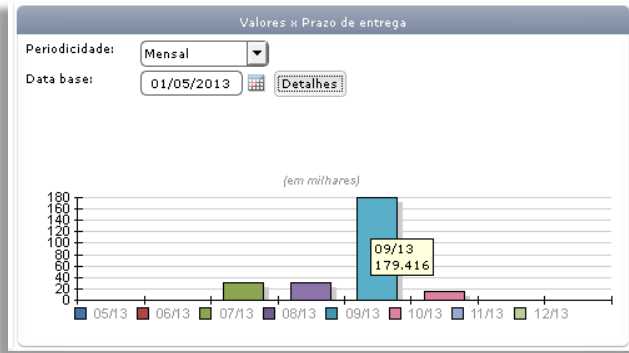

Na janela com a relação dos pedidos ao clicar com o botão direito do mouse é apresentado um menu pop-up com vários links para navegação de outras informações, relacionadas ao pedido, na linha em que o cursor estiver posicionado.

Consulta Comercial de Pedidos

Atualizar

- Adicionar linha (Ctrl-A)
- Remover linha (Ctrl-R)
- Copiar linha
- Exportar para Excel
- Visualizar em modo ficha
- Legenda
- Modo de edição
- Detalhe pedido
- Imprimir pedido
- Consistir
- Cancelar
- Simula nota fiscal
- Consultar detalhes do faturamento
- Gerar nota fiscal

Filtros de pesquisa

Até: 31/10/2013

Cliente:

Item:

Pendentes? Atendido parcial?
 Cancelados? Bloqueados?

Pedido	Situação	Item	Denominação do item	Prazo d.
471884
471882	Análise	BC01	BICICLETA VERMELHA 12 MARCHAS	17/10/20:
471883	Análise	BC02	BICICLETA AZUL 18 MARCHAS	17/10/20:
471882	Análise	BC01	BICICLETA VERMELHA 12 MARCHAS	16/10/20:
471882	Análise	BC02	BICICLETA AZUL 18 MARCHAS	16/10/20:
471880	Pendente	BC01	BICICLETA VERMELHA 12 MARCHAS	14/10/20:
471879	Atendido Total	BC01	BICICLETA VERMELHA 12 MARCHAS	14/10/20:
471878	Pendente	BC01	BICICLETA VERMELHA 12 MARCHAS	14/10/20:
471877	Pendente	BC01	BICICLETA VERMELHA 12 MARCHAS	27/09/20:
471876	Pendente	BC06	BICICLETA MONTAIN	27/09/20:
471876	Pendente	BC05	BICICLETA MIRIM 10 ANOS	27/09/20:
471874	Atendido Total	BC01	BICICLETA VERMELHA 12 MARCHAS	16/09/20:
471873	Atendido Total	BC01	BICICLETA VERMELHA 12 MARCHAS	16/09/20:
471872	Atendido Total	BC01	BICICLETA VERMELHA 12 MARCHAS	16/09/20:

Carteira de pedidos

Classificação: UF

Visualização: Quantidade

SP, SC, PR, RJ, PA

Valores x Prazo de entrega

Periodicidade: Mensal

Data base: 01/05/2013

(em milhares)

Mês	Valor (em milhares)
05/13	0
06/13	0
07/13	~30
08/13	~40
09/13	179.416
10/13	~10
11/13	0
12/13	0

As opções disponíveis são:

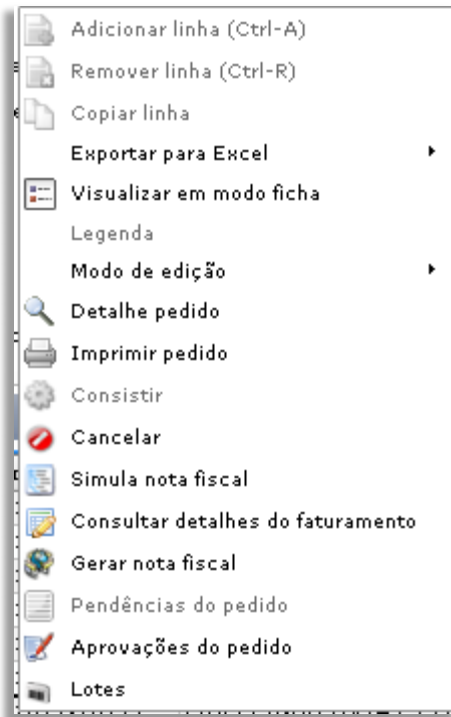

Observação: As opções estarão disponíveis dependendo da situação em que se encontra o pedido.

Exemplo: Para um pedido que estiver com situação “Pendente” é possível navegar para a opção de cancelamento de pedido, onde já é apresentado o pedido selecionado com sugestão de cancelamento.

*Pedido	Cliente	Nome do cliente	*Seq.	*Item/Kit	Descrição do item	BNF?	Qtd. saldo
471871	10112	FIDELI INDUSTRIA E COMERCIO S.A.	1	BC04	BIKE 5 ANOS	<input type="checkbox"/>	10
471871	10112	FIDELI INDUSTRIA E COMERCIO S.A.	2	BC05	BIKE MIRIM 10 ANOS	<input type="checkbox"/>	10
471871	10112	FIDELI INDUSTRIA E COMERCIO S.A.	3	BC06	MOUNTAIN BIKE	<input type="checkbox"/>	10

At the bottom of the application window, there is a summary table and a bar chart. The summary table shows the status of various requests:

*Pedido	Cliente	Situação	*Item/Kit	Descrição do item
471871	10112	Pendente	BC06	BICICLETA MOUNTAIN
471870	10112	Pendente	BC01	BICICLETA VERMELHA 12 MARCHAS
471870	10112	Pendente	BC02	BICICLETA AZUL 18 MARCHAS
471870	10112	Pendente	BC03	BICICLETA BARRA CIRCULAR
471869	101108	Pendente	BC01	BICICLETA VERMELHA 12 MARCHAS
471869	101108	Pendente	BC02	BICICLETA AZUL 18 MARCHAS
471868	101107	Pendente	BC01	BICICLETA VERMELHA 12 MARCHAS

The bar chart shows the quantity of items in thousands (em milhares) for each month from 05/13 to 12/13. The highest bar is for 09/13, reaching approximately 170 units.



Para ter uma visão total somente da janela com as informações dos pedidos, podem ser ocultadas as demais janelas, dos gráficos e dos parâmetros. Para ocultar a janela dos gráficos, clicar entre as janelas, como exemplo abaixo:

Filtros de pesquisa

Data de emissão: 01/05/2013 Até: 31/10/2013

Carteiras: Representante: Tipo de consulta: Analítica

Análise? Pendentes? Atendido parcial?
 Atendido total? Cancelados? Bloqueados?

Pedido	Cliente	Nome do cliente	Situação	Item	Denominação do item	Bnf
471876	10112	FIDELI INDUSTRIA E COMERCIO S.A.	Pendente	BC06	BICICLETA MONTAIN	
471876	10112	FIDELI INDUSTRIA E COMERCIO S.A.	Pendente	BC05	BICICLETA MIRIM 10 ANOS	
471874	0441	CLIENTE E FORNECEDOR 0441 JOINVILLE	Atendido Total	BC01	BICICLETA VERMELHA 12 MARCHAS	
471873	0441	CLIENTE E FORNECEDOR 0441 JOINVILLE	Atendido Total	BC01	BICICLETA VERMELHA 12 MARCHAS	
471872	0441	CLIENTE E FORNECEDOR 0441 JOINVILLE	Atendido Total	BC01	BICICLETA VERMELHA 12 MARCHAS	
471871	10112	FIDELI INDUSTRIA E COMERCIO S.A.	Pendente	BC04	BICICLETA 5 ANOS	
471871	10112	FIDELI INDUSTRIA E COMERCIO S.A.	Pendente	BC05	BICICLETA MIRIM 10 ANOS	
471871	10112	FIDELI INDUSTRIA E COMERCIO S.A.	Pendente	BC06	BICICLETA MONTAIN	
471870	10112	FIDELI INDUSTRIA E COMERCIO S.A.	Pendente	BC01	BICICLETA VERMELHA 12 MARCHAS	
471870	10112	FIDELI INDUSTRIA E COMERCIO S.A.	Pendente	BC02	BICICLETA AZUL 18 MARCHAS	
471870	10112	FIDELI INDUSTRIA E COMERCIO S.A.	Pendente	BC03	BICICLETA BARRA CIRCULAR	
471870	10112	FIDELI INDUSTRIA E COMERCIO S.A.	Pendente	BC01	BICICLETA VERMELHA 12 MARCHAS	
471869	101108	SAMIRA MANSUR ELIAS	Pendente	BC01	BICICLETA AZUL 18 MARCHAS	
471869	101108	SAMIRA MANSUR ELIAS	Pendente	BC02	BICICLETA AZUL 18 MARCHAS	
471868	101107	EVERSON ORLEI LUZ	Pendente	BC01	BICICLETA VERMELHA 12 MARCHAS	

Carteira de pedidos

Classificação: UF Visualização: Quantidade

Valores x Prazo de entrega

Periodicidade: Mensal Data base: 01/05/2013

(em milhares)

Mês	Valor (milhares)
05/13	0
06/13	0
07/13	20
08/13	20
09/13	160
10/13	20
11/13	0
12/13	0

Para ocultar a janela dos parâmetros, clicar na barra com o título da janela, como exemplo abaixo:

Filtros de pesquisa

Data de emissão: 01/05/2013 Até: 31/10/2013

Carteiras: Representante: Tipo de consulta: Analítica

Análise? Pendentes? Atendido parcial?
 Atendido total? Cancelados? Bloqueados?

Pedido	Cliente	Nome do cliente	Situação	Item	Denominação do item	Bnf
471876	10112	FIDELI INDUSTRIA E COMERCIO S.A.	Pendente	BC06	BICICLETA MONTAIN	
471876	10112	FIDELI INDUSTRIA E COMERCIO S.A.	Pendente	BC05	BICICLETA MIRIM 10 ANOS	
471874	0441	CLIENTE E FORNECEDOR 0441 JOINVILLE	Atendido Total	BC01	BICICLETA VERMELHA 12 MARCHAS	
471873	0441	CLIENTE E FORNECEDOR 0441 JOINVILLE	Atendido Total	BC01	BICICLETA VERMELHA 12 MARCHAS	
471872	0441	CLIENTE E FORNECEDOR 0441 JOINVILLE	Atendido Total	BC01	BICICLETA VERMELHA 12 MARCHAS	
471871	10112	FIDELI INDUSTRIA E COMERCIO S.A.	Pendente	BC04	BICICLETA 5 ANOS	
471871	10112	FIDELI INDUSTRIA E COMERCIO S.A.	Pendente	BC05	BICICLETA MIRIM 10 ANOS	
471871	10112	FIDELI INDUSTRIA E COMERCIO S.A.	Pendente	BC06	BICICLETA MONTAIN	
471870	10112	FIDELI INDUSTRIA E COMERCIO S.A.	Pendente	BC01	BICICLETA VERMELHA 12 MARCHAS	
471870	10112	FIDELI INDUSTRIA E COMERCIO S.A.	Pendente	BC02	BICICLETA AZUL 18 MARCHAS	
471870	10112	FIDELI INDUSTRIA E COMERCIO S.A.	Pendente	BC03	BICICLETA BARRA CIRCULAR	
471870	10112	FIDELI INDUSTRIA E COMERCIO S.A.	Pendente	BC01	BICICLETA VERMELHA 12 MARCHAS	
471869	101108	SAMIRA MANSUR ELIAS	Pendente	BC01	BICICLETA VERMELHA 12 MARCHAS	
471869	101108	SAMIRA MANSUR ELIAS	Pendente	BC02	BICICLETA AZUL 18 MARCHAS	
471868	101107	EVERSON ORLEI LUZ	Pendente	BC01	BICICLETA VERMELHA 12 MARCHAS	

Carteira de pedidos

Classificação: UF Visualização: Quantidade

Valores x Prazo de entrega

Periodicidade: Mensal Data base: 01/05/2013

(em milhares)

Mês	Valor (milhares)
05/13	0
06/13	0
07/13	20
08/13	20
09/13	160
10/13	20
11/13	0
12/13	0

Consulta Geral de Pedidos

Filtros de pesquisa

Pedidos

Pedid	Cliente	Nome do cliente	Situação	Item	Denominação do item	Bnf	Prazo de ent	Preço unit	Qtd. solicitada	Qtd. cancelad	Qtd. atendida	Qtd. Res
471876	10112	FIDELI INDUSTRIA E COMERCIO S.A.	Pendente	BC06	BICICLETA MONTAIN		27/09/2013	10.000000	100.000	0.000	0.000	
471876	10112	FIDELI INDUSTRIA E COMERCIO S.A.	Pendente	BC05	BICICLETA MIRIM 10 ANOS		27/09/2013	10.000000	100.000	0.000	0.000	
471874	0441	CLIENTE E FORNECEDOR 0441 JOINVILLE	Atendido Total	BC01	BICICLETA VERMELHA 12 MARCHAS		16/09/2013	10.000000	100.000	0.000	100.000	
471873	0441	CLIENTE E FORNECEDOR 0441 JOINVILLE	Atendido Total	BC01	BICICLETA VERMELHA 12 MARCHAS		16/09/2013	10.000000	100.000	0.000	100.000	
471872	0441	CLIENTE E FORNECEDOR 0441 JOINVILLE	Atendido Total	BC01	BICICLETA VERMELHA 12 MARCHAS		16/09/2013	10.000000	100.000	0.000	100.000	
471871	10112	FIDELI INDUSTRIA E COMERCIO S.A.	Pendente	BC04	BICICLETA 5 ANOS		05/09/2013	100.000000	100.000	0.000	0.000	
471871	10112	FIDELI INDUSTRIA E COMERCIO S.A.	Pendente	BC05	BICICLETA MIRIM 10 ANOS		05/09/2013	100.000000	100.000	0.000	0.000	
471871	10112	FIDELI INDUSTRIA E COMERCIO S.A.	Pendente	BC06	BICICLETA MONTAIN		05/09/2013	100.000000	100.000	0.000	0.000	
471870	10112	FIDELI INDUSTRIA E COMERCIO S.A.	Pendente	BC01	BICICLETA VERMELHA 12 MARCHAS		05/09/2013	100.000000	100.000	0.000	0.000	
471870	10112	FIDELI INDUSTRIA E COMERCIO S.A.	Pendente	BC02	BICICLETA AZUL 18 MARCHAS		05/09/2013	100.000000	100.000	0.000	0.000	
471870	10112	FIDELI INDUSTRIA E COMERCIO S.A.	Pendente	BC03	BICICLETA BARRA CIRCULAR		05/09/2013	100.000000	100.000	0.000	0.000	
471869	101108	SAMIRA MANSUR ELIAS	Pendente	BC01	BICICLETA VERMELHA 12 MARCHAS		04/09/2013	100.000000	100.000	0.000	0.000	
471869	101108	SAMIRA MANSUR ELIAS	Pendente	BC02	BICICLETA AZUL 18 MARCHAS		04/09/2013	100.000000	100.000	0.000	0.000	
471868	101107	EVERSON ORLEI LUZ	Pendente	BC01	BICICLETA VERMELHA 12 MARCHAS		04/09/2013	100.000000	100.000	0.000	0.000	
471868	101107	EVERSON ORLEI LUZ	Pendente	BC02	BICICLETA AZUL 18 MARCHAS		04/09/2013	100.000000	100.000	0.000	0.000	
471867	101106	MARIA CRISTINA GOMES SILVA	Pendente	BC01	BICICLETA VERMELHA 12 MARCHAS		04/09/2013	100.000000	100.000	0.000	0.000	
471867	101106	MARIA CRISTINA GOMES SILVA	Pendente	BC02	BICICLETA AZUL 18 MARCHAS		04/09/2013	100.000000	100.000	0.000	0.000	
471866	0441	CLIENTE E FORNECEDOR 0441 JOINVILLE	Pendente	BC01	BICICLETA VERMELHA 12 MARCHAS		04/09/2013	100.000000	100.000	0.000	0.000	
471866	0441	CLIENTE E FORNECEDOR 0441 JOINVILLE	Pendente	BC02	BICICLETA AZUL 18 MARCHAS		04/09/2013	100.000000	100.000	0.000	0.000	
471865	10112	FIDELI INDUSTRIA E COMERCIO S.A.	Pendente	BC02	BICICLETA AZUL 18 MARCHAS		02/09/2013	100.000000	200.000	0.000	0.000	
471864	0441	CLIENTE E FORNECEDOR 0441 JOINVILLE	Atendido Total	BC01	BICICLETA VERMELHA 12 MARCHAS		30/08/2013	10.000000	100.000	0.000	100.000	
471863	10112	FIDELI INDUSTRIA E COMERCIO S.A.	Pendente	BC01	BICICLETA VERMELHA 12 MARCHAS		30/08/2013	26.000000	100.000	0.000	0.000	
471863	10112	FIDELI INDUSTRIA E COMERCIO S.A.	Pendente	BC02	BICICLETA AZUL 18 MARCHAS		30/08/2013	23.000000	100.000	0.000	0.000	
471862	10112	FIDELI INDUSTRIA E COMERCIO S.A.	Cancelado	BC01	BICICLETA VERMELHA 12 MARCHAS		28/08/2013	15.000000	100.000	100.000	0.000	
471862	10112	FIDELI INDUSTRIA E COMERCIO S.A.	Cancelado	BC02	BICICLETA AZUL 18 MARCHAS		28/08/2013	25.000000	100.000	100.000	0.000	

A partir da janela com as informações pode-se facilmente transportar os dados para uma planilha Excel, utilizando a funcionalidade do menu pop-up do botão direito do mouse, opção **“Exportar para Excel”**:

Consulta Geral de Pedidos

Filtros de pesquisa

Pedidos

Pedid	Cliente	Nome do cliente	Situação	Item	Denominação do item	Bnf	Prazo de ent	Preço unit	Qtd. solicitada	Qtd. cancelad	Qtd. atendida	Qtd. Res	
471876	10112	FIDELI INDUSTRIA E COMERCIO S.A.	Pendente	BC06	BICICLETA MONTAIN		27/09/2013	10.000000	100.000	0.000	0.000		
471876	10112	FIDELI INDUSTRIA E COMERCIO S.A.	Pendente	BC05	BICICLETA MIRIM 10 ANOS		27/09/2013	10.000000	100.000	0.000	0.000		
471874	0441	CLIENTE E FORNECEDOR 0441 JOINVILLE	Atendido Total	BC01	BICICLETA VERMELHA 12 MARCHAS		16/09/2013	10.000000	100.000	0.000	100.000		
471873	0441	CLIENTE E FORNECEDOR 0441 JOINVILLE	Atendido Total	BC01	BICICLETA VERMELHA 12 MARCHAS		16/09/2013	10.000000	100.000	0.000	100.000		
471872	0441	CLIENTE E FORNECEDOR 0441 JOINVILLE	Atendido Total	BC01	BICICLETA VERMELHA 12 MARCHAS		16/09/2013	10.000000	100.000	0.000	100.000		
471871	10112	FIDELI INDUSTRIA E COMERCIO S.A.	Pendente	BC04	BICICLETA 5 ANOS		05/09/2013	100.000000	100.000	0.000	0.000		
471871	10112	FIDELI INDUSTRIA E COMERCIO S.A.	Pendente	BC05	BICICLETA MIRIM 10 ANOS		05/09/2013	100.000000	100.000	0.000	0.000		
4718		Adicionar linha (Ctrl-A)	RCIO S.A.	Pendente	BC06	BICICLETA MONTAIN		05/09/2013	100.000000	100.000	0.000	0.000	
4718		Remover linha (Ctrl-R)	RCIO S.A.	Pendente	BC01	BICICLETA VERMELHA 12 MARCHAS		05/09/2013	100.000000	100.000	0.000	0.000	
4718		Copiar linha	RCIO S.A.	Pendente	BC02	BICICLETA AZUL 18 MARCHAS		05/09/2013	100.000000	100.000	0.000	0.000	
4718		Exportar para Excel	RCIO S.A.	Pendente	BC03	BICICLETA BARRA CIRCULAR		05/09/2013	100.000000	100.000	0.000	0.000	
4718		Formato XML	RCIO S.A.	Pendente	BC01	BICICLETA VERMELHA 12 MARCHAS		04/09/2013	100.000000	100.000	0.000	0.000	
4718		Formato CSV	RCIO S.A.	Pendente	BC02	BICICLETA AZUL 18 MARCHAS		04/09/2013	100.000000	100.000	0.000	0.000	
4718		Visualizar em modo ficha	RCIO S.A.	Pendente	BC01	BICICLETA VERMELHA 12 MARCHAS		04/09/2013	100.000000	100.000	0.000	0.000	
4718		Legenda	RCIO S.A.	Pendente	BC02	BICICLETA AZUL 18 MARCHAS		04/09/2013	100.000000	100.000	0.000	0.000	
4718		Modo de edição	RCIO S.A.	Pendente	BC01	BICICLETA VERMELHA 12 MARCHAS		04/09/2013	100.000000	100.000	0.000	0.000	
4718		Detalhe pedido	RCIO S.A.	Pendente	BC02	BICICLETA AZUL 18 MARCHAS		04/09/2013	100.000000	100.000	0.000	0.000	
4718		Imprimir pedido	RCIO S.A.	Pendente	BC01	BICICLETA VERMELHA 12 MARCHAS		04/09/2013	100.000000	100.000	0.000	0.000	
4718		Consistir	RCIO S.A.	Pendente	BC02	BICICLETA AZUL 18 MARCHAS		04/09/2013	100.000000	100.000	0.000	0.000	
4718		Cancelar	RCIO S.A.	Pendente	BC02	BICICLETA AZUL 18 MARCHAS		02/09/2013	100.000000	200.000	0.000	0.000	
4718		Simula nota fiscal	RCIO S.A.	Atendido Total	BC01	BICICLETA VERMELHA 12 MARCHAS		30/08/2013	10.000000	100.000	0.000	100.000	
4718		Consultar detalhes do faturamento	RCIO S.A.	Pendente	BC01	BICICLETA VERMELHA 12 MARCHAS		30/08/2013	26.000000	100.000	0.000	0.000	
4718		Gerar nota fiscal	RCIO S.A.	Pendente	BC02	BICICLETA AZUL 18 MARCHAS		30/08/2013	23.000000	100.000	0.000	0.000	
4718		Pendências do pedido	RCIO S.A.	Cancelado	BC01	BICICLETA VERMELHA 12 MARCHAS		28/08/2013	15.000000	100.000	100.000	0.000	
4718		Aprovações do pedido	RCIO S.A.	Cancelado	BC02	BICICLETA AZUL 18 MARCHAS		28/08/2013	25.000000	100.000	100.000	0.000	

excel20131025_114500.xml - Microsoft Excel

1	Pedido	Cliente	Nome do cliente	Situação	Item	Denominação do item	Bnf	Prazo de entrega	Preço unitário	Qtd. solicitada	Qtd. cancelada	Qtd. atendida
2	471884	10112	FIDELI INDUSTRIA E C	Análise	BC01	BICICLETA VERMELHA 12 MARC	N	2013-10-17 00:00:00	50	50	0	
3	471883	101106	MARIA CRISTINA GOM	Análise	BC01	BICICLETA VERMELHA 12 MARC	N	2013-10-17 00:00:00	10	50	0	
4	471883	101106	MARIA CRISTINA GOM	Análise	BC02	BICICLETA AZUL 18 MARCHAS	N	2013-10-17 00:00:00	10	50	0	
5	471882	10112	FIDELI INDUSTRIA E C	Análise	BC01	BICICLETA VERMELHA 12 MARC	N	2013-10-16 00:00:00	55	15	0	
6	471882	10112	FIDELI INDUSTRIA E C	Análise	BC02	BICICLETA AZUL 18 MARCHAS	N	2013-10-16 00:00:00	65	25	0	
7	471880	101107	EVERSON ORLEI LUZ	Pendente	BC01	BICICLETA VERMELHA 12 MARC	N	2013-10-14 00:00:00	100	10	0	
8	471879	101107	EVERSON ORLEI LUZ	Atendido Total	BC01	BICICLETA VERMELHA 12 MARC	N	2013-10-14 00:00:00	100	10	0	
9	471878	101107	EVERSON ORLEI LUZ	Pendente	BC01	BICICLETA VERMELHA 12 MARC	N	2013-10-14 00:00:00	100	10	0	
10	471877	0441	CLIENTE E FORNECEDO	Pendente	BC01	BICICLETA VERMELHA 12 MARC	N	2013-09-27 00:00:00	10	100	0	
11	471876	10112	FIDELI INDUSTRIA E C	Pendente	BC06	BICICLETA MONTAIN	N	2013-09-27 00:00:00	10	100	0	
12	471876	10112	FIDELI INDUSTRIA E C	Pendente	BC05	BICICLETA MIRIM 10 ANOS	N	2013-09-27 00:00:00	10	100	0	
13	471874	0441	CLIENTE E FORNECEDO	Atendido Total	BC01	BICICLETA VERMELHA 12 MARC	N	2013-09-16 00:00:00	10	100	0	
14	471873	0441	CLIENTE E FORNECEDO	Atendido Total	BC01	BICICLETA VERMELHA 12 MARC	N	2013-09-16 00:00:00	10	100	0	
15	471872	0441	CLIENTE E FORNECEDO	Atendido Total	BC01	BICICLETA VERMELHA 12 MARC	N	2013-09-16 00:00:00	10	100	0	
16	471871	10112	FIDELI INDUSTRIA E C	Pendente	BC04	BICICLETA 5 ANOS	N	2013-09-05 00:00:00	100	100	0	
17	471871	10112	FIDELI INDUSTRIA E C	Pendente	BC05	BICICLETA MIRIM 10 ANOS	N	2013-09-05 00:00:00	100	100	0	
18	471871	10112	FIDELI INDUSTRIA E C	Pendente	BC06	BICICLETA MONTAIN	N	2013-09-05 00:00:00	100	100	0	
19	471870	10112	FIDELI INDUSTRIA E C	Pendente	BC01	BICICLETA VERMELHA 12 MARC	N	2013-09-05 00:00:00	100	100	0	
20	471870	10112	FIDELI INDUSTRIA E C	Pendente	BC02	BICICLETA AZUL 18 MARCHAS	N	2013-09-05 00:00:00	100	100	0	
21	471870	10112	FIDELI INDUSTRIA E C	Pendente	BC03	BICICLETA BARRA CIRCULAR	N	2013-09-05 00:00:00	100	100	0	
22	471869	101108	SAMIRA MANSUR ELIA	Pendente	BC01	BICICLETA VERMELHA 12 MARC	N	2013-09-04 00:00:00	100	100	0	
23	471869	101108	SAMIRA MANSUR ELIA	Pendente	BC02	BICICLETA AZUL 18 MARCHAS	N	2013-09-04 00:00:00	100	100	0	
24	471868	101107	EVERSON ORLEI LUZ	Pendente	BC01	BICICLETA VERMELHA 12 MARC	N	2013-09-04 00:00:00	100	100	0	
25	471868	101107	EVERSON ORLEI LUZ	Pendente	BC02	BICICLETA AZUL 18 MARCHAS	N	2013-09-04 00:00:00	100	100	0	
26	471867	101106	MARIA CRISTINA GOM	Pendente	BC01	BICICLETA VERMELHA 12 MARC	N	2013-09-04 00:00:00	100	100	0	
27	471867	101106	MARIA CRISTINA GOM	Pendente	BC02	BICICLETA AZUL 18 MARCHAS	N	2013-09-04 00:00:00	100	100	0	

VDP20021 – Aprovação de Consistências do Pedido

A rotina de aprovação de consistências substitui os programas **VDP2960** e **VDP2970** (Aprovação Financeira e Comercial). Esta rotina permite aprovar consistências e/ou desbloquear pedidos. Na tela de aprovação é possível bloquear o pedido automaticamente após a aprovação dos pedidos.

O VDP20021 também é acessado pela tecla de atalho de aprovação de pedidos no VDP20000.

Liberação financeira/comercial

Informar | Processar | Profile | Sair

Pendências: Usuário Todas

Cliente: AM ARINE MORCIANI

Tipo da carteira: 01 CARTEIRA TESTE

Pedido:

Situação: Bloqueado Análise Ambos

Tela de aprovação

Na opção de aprovação também é possível enviar e-mail para o cliente do pedido.

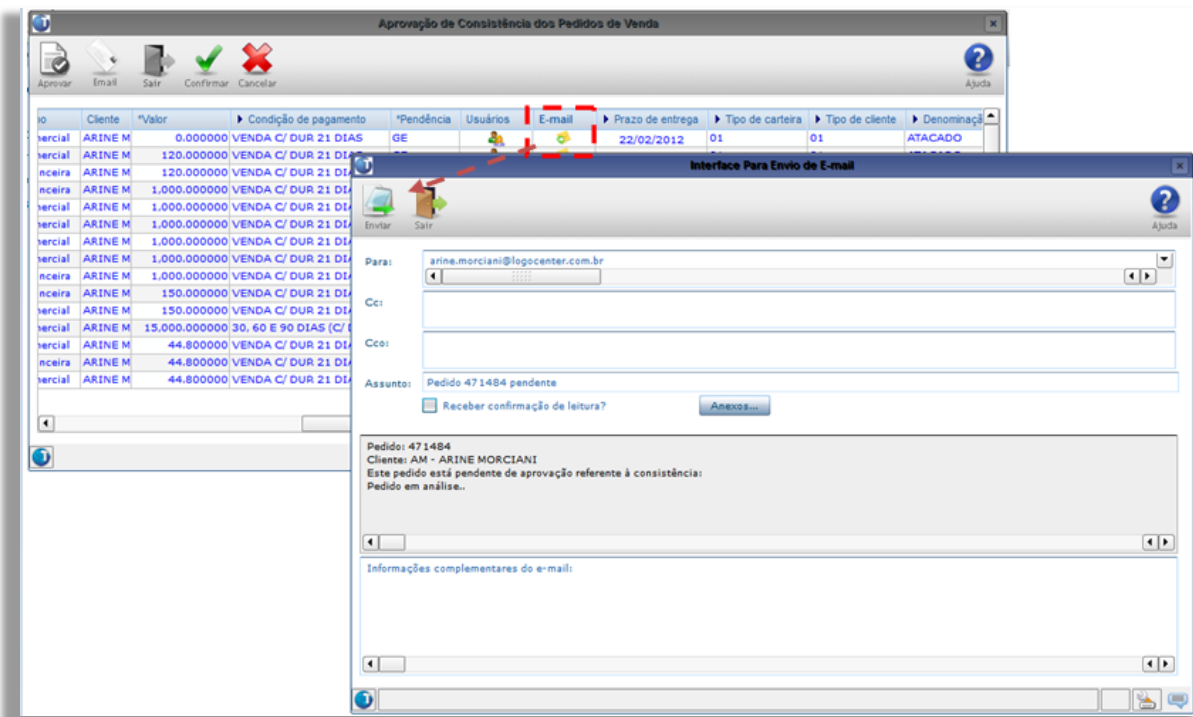
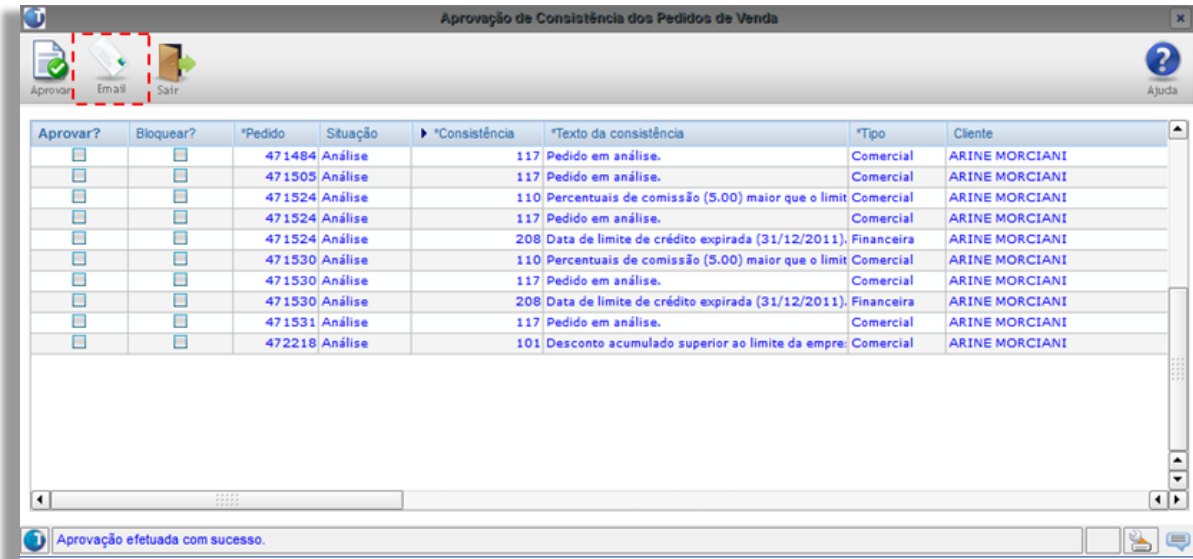

VDP20022 – Consulta Aprovações de Consistencias do Pedido

Programa para consultar os pedidos que foram aprovados e quem foi o aprovador. Nesta rotina além de exibir as aprovações é permitido desaprová-las, tornando o pedido bloqueado novamente para faturamento.

Consulta Aprovações dos Pedidos de Venda

Informar Processar Profile Sair

Pedido:

Período de: Período até:

Usuário:

Nível de autoridade:

Aprovações dos Pedidos de Venda

Confirmar Cancelar Ajudar

<input type="checkbox"/> Desaprova?	Pedido	Tipo	Consistência	*Nível	*Usuário	*Ação	*Data/hora da aprovação	*Motivo	Desl.
<input type="checkbox"/>	472212	Comercial	Pedido em análise.	GE	Ig991909	Aprova	07/08/2013 14:54:43	1 ATRAS	
<input type="checkbox"/>	472213	Comercial	Pedido em análise.	GE	Ig991909	Aprova	07/08/2013 14:55:37	1 ATRAS	
<input type="checkbox"/>	471505	Financeira	Cliente (AM) com limite de crédito excedido (RE/	GE	Ig991909	Aprova	27/08/2013 11:34:50	1 ATRAS	
<input type="checkbox"/>	471531	Financeira	Data de limite de crédito expirada (31/12/2011).	GE	Ig991909	Aprova	27/08/2013 11:34:51	1 ATRAS	
<input type="checkbox"/>	472215	Comercial	Bloqueado manualmente.	GE	Ig991909	Aprova	27/08/2013 11:34:51	1 ATRAS	
<input type="checkbox"/>	472218	Comercial	Pedido em análise.	GE	Ig991909	Aprova	27/08/2013 11:34:56	1 ATRAS	
<input type="checkbox"/>	472218	Financeira	Desconto financeiro (30.00) maior que o limite (2	GE	Ig991909	Aprova	27/08/2013 11:34:55	1 ATRAS	

VDP20023 – Consistência do Pedido

Rotina de consistência de pedidos, ela substitui o VDP4210 e também pode ser acessada através de tecla de atalho diretamente pelo VDP20000.

Consistências de Pedidos

Informar Processar Profile Sair

Usuário:

Pedido:

Item:

Cliente:

Prazo de entrega: até:

Data de inclusão: até:

Tela de inconsistências encontradas no pedido.

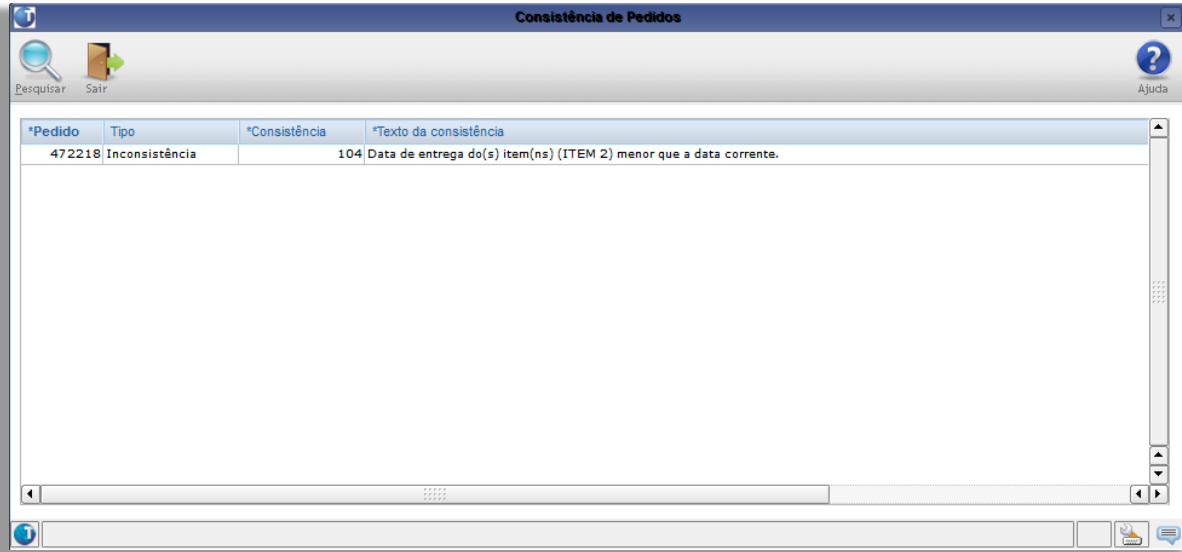

VDP20028 – Consulta Auditoria de Vendas

O VDP20028 é o programa de consulta de auditorias dos pedidos de venda. Nele são exibidas todas as movimentações/alterações que o pedido sofreu (auditoria). Esta rotina substitui o **VDP6340** (tabela pedidos) e **VDP8840**.



VDP20029 – Histórico de Pedidos

Programa para envio de pedidos para histórico, ele substitui o **VDP1240** (Transferência para Histórico – Pedido).

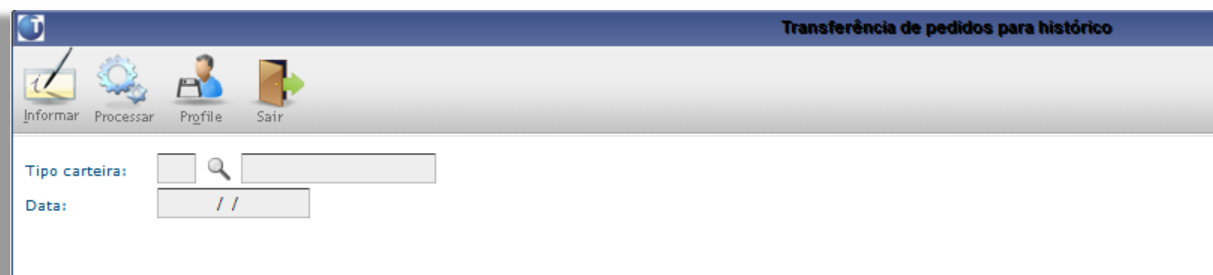

VDP20031 – Consulta de Pedidos em Histórico

Programa de consulta de pedidos que estão em histórico, ele pode ser acessado individualmente ou através do botão “Histórico” do VDP20000.

A tela de consulta é idêntica à tela do VDP20000, porém apenas com a opção de consultas.

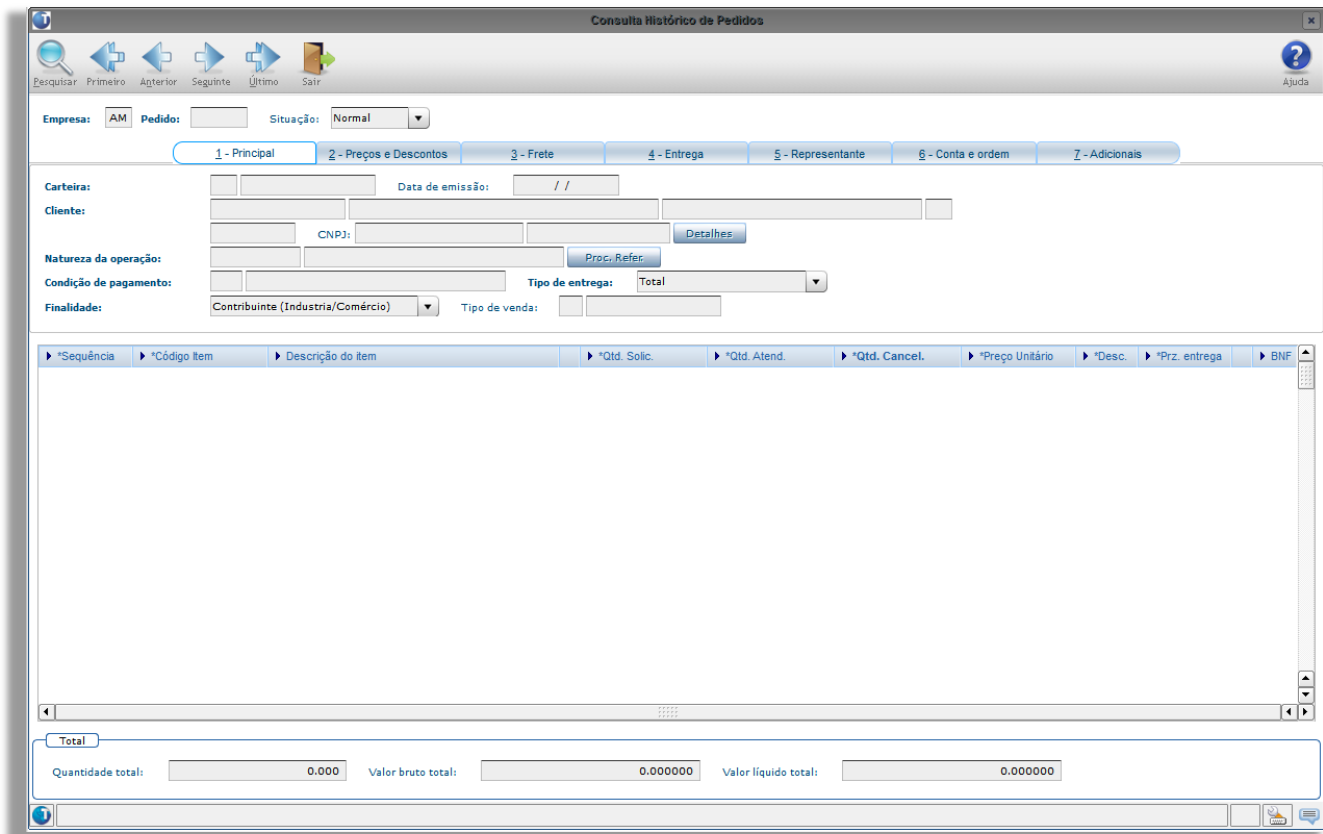

Quadro de revisões

Revisão	Descrição	Responsável	Data
01	Criação	Arine Morciani	26/08/2013
02	Alteração	Márcio Klahr	25/10/2013