

Objetivo

Enviar notas fiscais de saída para histórico.

Parametrização

LOG00086 – Manutenção de Parâmetros

Para enviar as notas fiscais de saída para histórico, deverá ser parametrizada a data limite para envio, no caminho Processo Saídas → Faturamento → Histórico Faturamento.



Figura 1 LOG00087 - Parâmetros do Sistema



Sem esta data preenchida, o programa de envio exibirá a mensagem “Data limite para envio de notas fiscais para histórico não parametrizada (LOG00086 / Processo Saídas / Faturamento / Histórico Faturamento)” e não será carregado em tela.

Processo

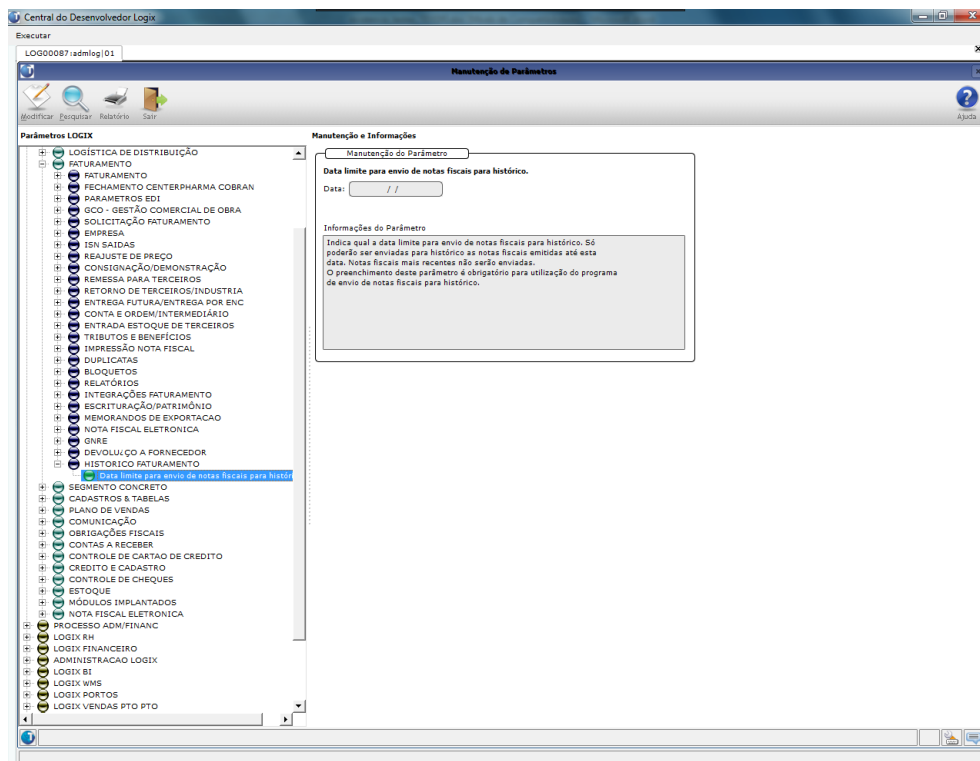
VDP40003 – Envio de Notas Fiscais para Histórico

O processamento do envio para histórico será realizado com base nos filtros informados em tela.

Poderá ser informado um período de emissão das notas fiscais e selecionar diversas séries a serem processadas. Caso contrário, deverá selecionar apenas uma série e informar / selecionar as notas fiscais a serem enviadas para histórico.

Campos:

- **Período / Até:** data;
- **Série / Subsérie / Espécie / Tipo:** texto;
- **Nota Fiscal:** numérico.

Consistências:

- Serão consideradas apenas as notas fiscais de origem no módulo de Vendas e com tipo de nota fiscal igual à "FATPRDSV", "FATSERV", "FATECF", "FATSVTRP", "FATRMD", "FATPASS", "FATVCF" ou "PRESTCTA";
- Notas fiscais geradas pelo módulo do TMS não serão processadas;
- Notas fiscais pendentes de integração com o Contas a Receber, Contabilidade ou Estoque não serão processadas;
- Notas fiscais de consignação e entrega futura / sob encomenda com quantidade pendente de liberação (VDP0761 / VDP0762) não serão processadas;
- Notas fiscais de SIMPLES REMESSA consignação e SIMPLES FATURAMENTO entrega futura / sob encomenda não serão processadas antes do envio de todas as FATURAS / REMESSAS (respectivamente) para histórico;
- Notas fiscais com títulos em aberto no Contas a Receber não serão processadas;
- Notas fiscais com problemas na Nota Fiscal Eletrônica não serão processadas;
- Notas fiscais com problemas em consistências / tabelas específicas não serão processadas;
- Ao final do processamento, será emitido um relatório com as notas fiscais que apresentaram inconsistência no envio para histórico.

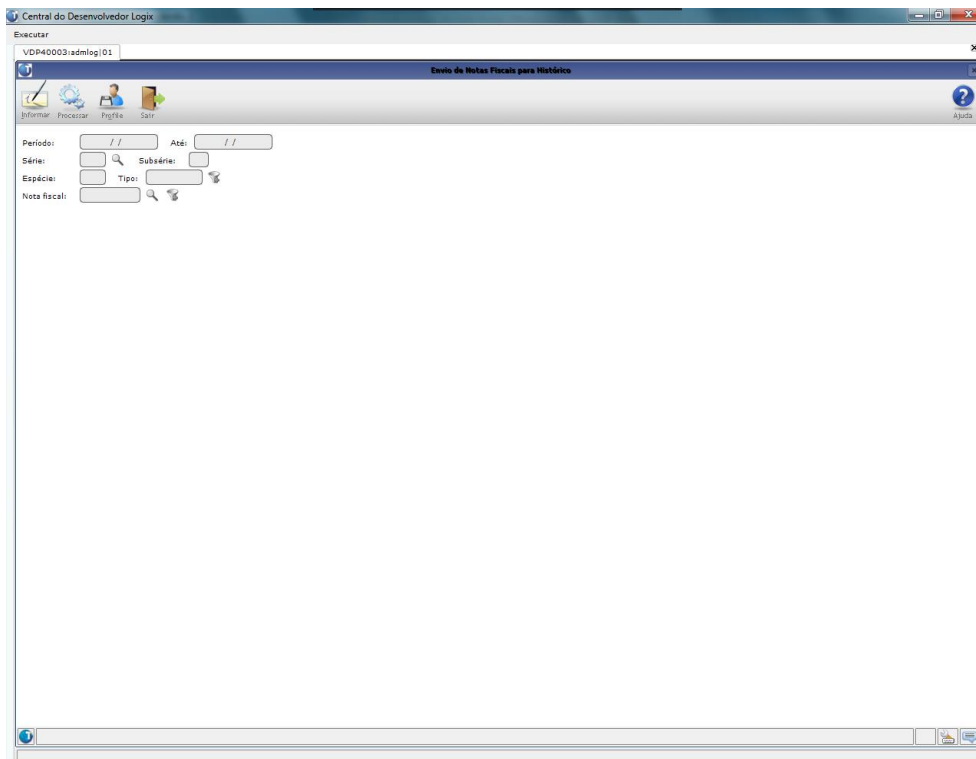

Figura 2 VDP40003 - Histórico de Notas Fiscais

Observação: para consultar as notas fiscais que estão em histórico deverá ser utilizada a nossa nova rotina de consulta de notas (vdp40005). Nesta rotina podem ser consultadas notas normais e em historico, o que diferencia uma da outra é o campo data de historico.

Figura 3VDP40005 - Consulta de Notas Fiscais

Este documento é de propriedade da TOTVS. Todos os direitos reservados. *