

No VDP10029 (Relacionamento Item retorno de terceiros) deve ser relacionado o item industrializado (**PRD_FIN**) como os itens de propriedade do cliente, para que seja efetuada a baixa do saldo de terceiro no processamento da NF.

VDP0766:

VDP10029(1):lg991677/50

Item de Retorno e Remessa de Embalagem

Incluir Modificar Copiar Excluir Pesquisar Primeiro Anterior Seguinte Último Lista Componente Histórico Relatório Sair Ajuda

Tipo de item da NF:
 Item retorno
 Remessa/retorno embalagem

Natureza de operação: 0

Cliente: 9916773 AVANTE ACESSORIOS DE MODA LTDA EPP

Item ou Embalagem de origem: 991677_PRD_FIN PRODUTO INDUSTRIALIZADO FINAL

Grades:

Tipo da grade	Grade	*Descrição da grade

Item de origem da NF?

Cliente baixa retorno:

Nat. de oper. da NF de retorno/remessa: 7114 RETORNO REMESSA TERCEIRO

Cond. de pagto. da NF de retorno/remessa: 2 LIVRE DE DEBITO

Versão atual

Pesquisa efetuada com sucesso.

Componente do Item de Retorno e Rem.de Embalagem

Sair Ajuda

*Componente	*Quantidade necessária	Grades
991677_CMP_CLI PRODUTO CLIENTE	1,0000000	

Pesquisa efetuada com sucesso.

Deve ser utilizada uma natureza no pedido ou solicitação de faturamento manual, parametrizada com o controle “E” – Industrialização.

VDP10059:

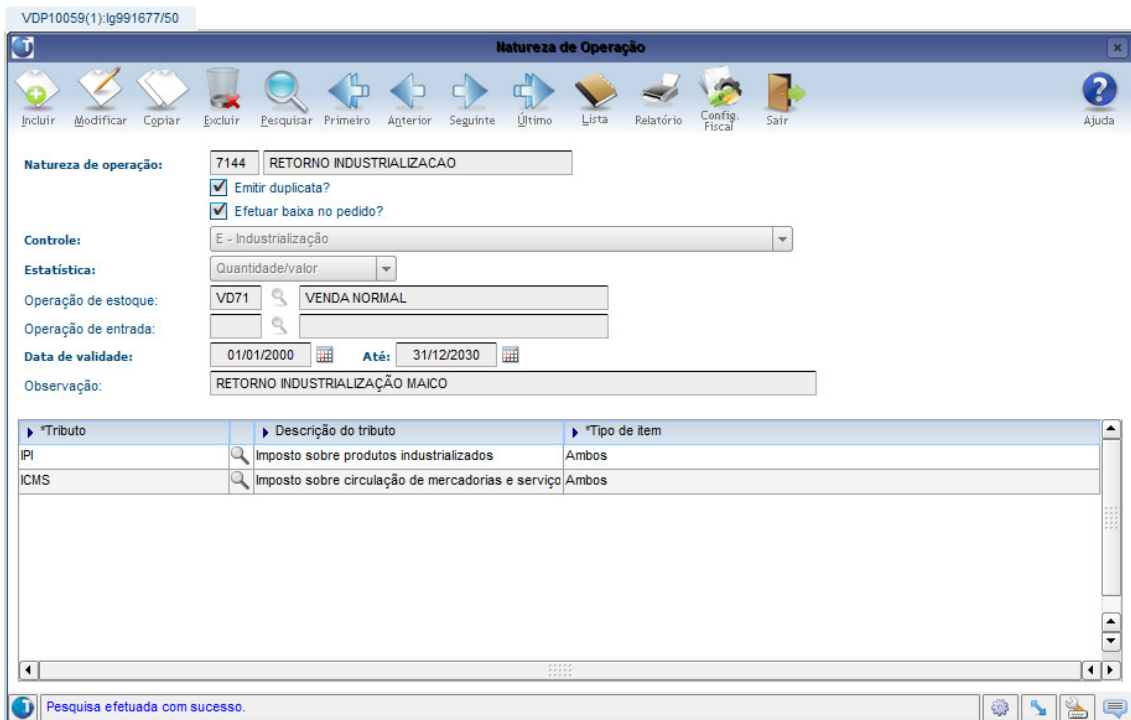

No pedido ou solicitação de faturamento será informado somente o item industrializado (PRD_FIN) e ao emitir a NF será efetuado adicionado o item componente enviado pelo cliente (CMP_CLI) na NF. Esse item sairá como o retorno simbólico de terceiros e vai ter o saldo de terceiros atualizado.

Danfe:

DADOS DO PRODUTO/SERVIÇOS

CÓD. PROD.	DESCRIÇÃO DO PRODUTO/SERVIÇOS	NCM / SH	CST	CFOP	UNID.	QUANTIDADE	V. UNITÁRIO
991677_PRD_FIN	PRODUTO INDUSTRIALIZADO FINAL	82011000	000	5101	UN	1,0000	10,000000
	1,0000000 UN de PRODUTO COMPONENTE PRÓPRIO					1,00	
991677_CMP_CLI	PRODUTO COMPONENTE CLIENTE	82011000	000	5901	UN	1,0000	100,000000

Os itens da estrutura que não são de propriedade do cliente, serão detalhados logo abaixo do item industrializado, e será apresentado as quantidades utilizadas.