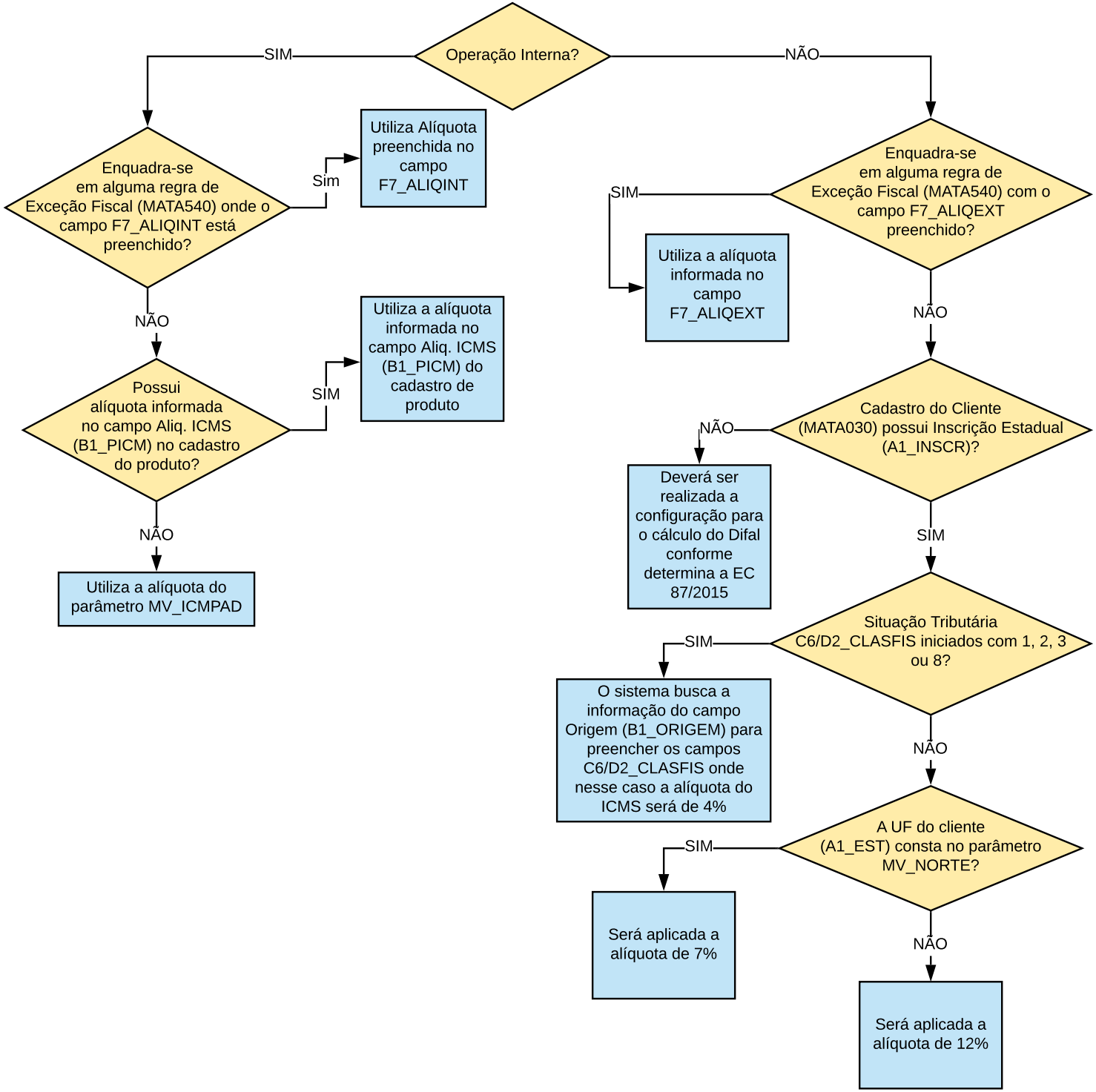
Operação Interna?
SIM
NÃO
Enquadra-se em alguma regra de Exceção Fiscal (MATA540) onde o campo F7_ALIQINT está preenchido?
Sim
Utiliza Alíquota preenchida no campo F7_ALIQINT
NÃO
Possui alíquota informada no campo Aliq. ICMS (B1_PICM) no cadastro do produto?
SIM
Utiliza a alíquota informada no campo Aliq. ICMS (B1_PICM) do cadastro de produto
NÃO
Utiliza a alíquota do parâmetro MV_ICMPAD
Enquadra-se em alguma regra de Exceção Fiscal (MATA540) com o campo F7_ALIQEXT preenchido?
SIM
Utiliza a alíquota informada no campo F7_ALIQEXT
NÃO
Cadastro do Cliente (MATA030) possui Inscrição Estadual (A1_INSCR)?
NÃO
Deverá ser realizada a configuração para o cálculo do Difal conforme determina a EC 87/2015
SIM
Situação Tributária C6/D2_CLASFIS iniciados com 1, 2, 3 ou 8?
SIM
O sistema busca a informação do campo Origem (B1_ORIGEM) para preencher os campos C6/D2_CLASFIS onde nesse caso a alíquota do ICMS será de 4%
NÃO
A UF do cliente (A1_EST) consta no parâmetro MV_NORTE?
SIM
Será aplicada a alíquota de 7%
NÃO
Será aplicada a alíquota de 12%