

Configurando o MASHUP



16/01/2019



Sumário

O que é <i>MASHUP</i> ?	3
1.1. Configurando o <i>MASHUP</i>	3
1.2. Utilizando o <i>MASHUP</i>	4

O que é MASHUP?

Mashup é uma ferramenta de integração entre o ERP – *Enterprise Resource Planing* da TOTVS, com os Correios e Receita Federal, possibilitando assim que informações como o endereço do cliente seja carregado automaticamente.

1.1. Configurando o MASHUP

- 1) Para configurar o *Mashup* acesse o endereço <http://mashups.totvs.com.br/>, opção *TotvsSOA Web Client*, conforme a imagem:



- 2) Acesse a opção *Criar conta do TOTVS Mashup* e preencha os dados para o cadastro:

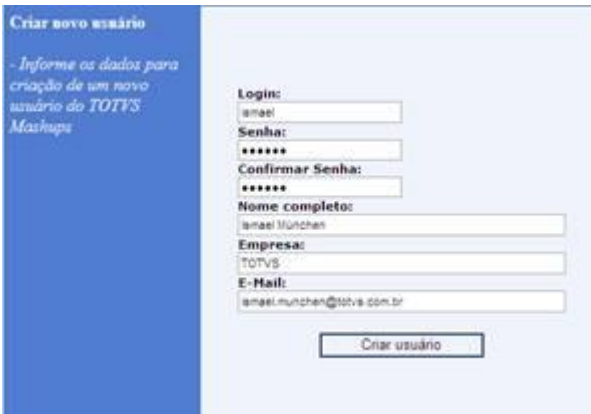

- 3) Após criado o usuário, será enviado um e-mail para confirmar a ativação da conta. Siga as instruções do e-mail para acessar o link de ativação.



- 4) O usuário e senha deverão ser informados no arquivo totvsprofile.pro (c:\totvs\bin\appserver\)

```
mashups.username = "usuario"  
mashups.password = "senha"  
mashups.baseurl=http://servidor_proxy:8055
```

1.2. Utilizando o MASHUP

Realizado o cadastro e alteração no profile, ao informar o CNPJ no **VDP10000**, os dados do fornecedor serão carregados automaticamente, conforme imagens:

- 1) Informe o CNPJ do fornecedor no **VDP10000**



2) Clique no ícone do *MASHUP*, que fica ao lado do campo **CNPJ**

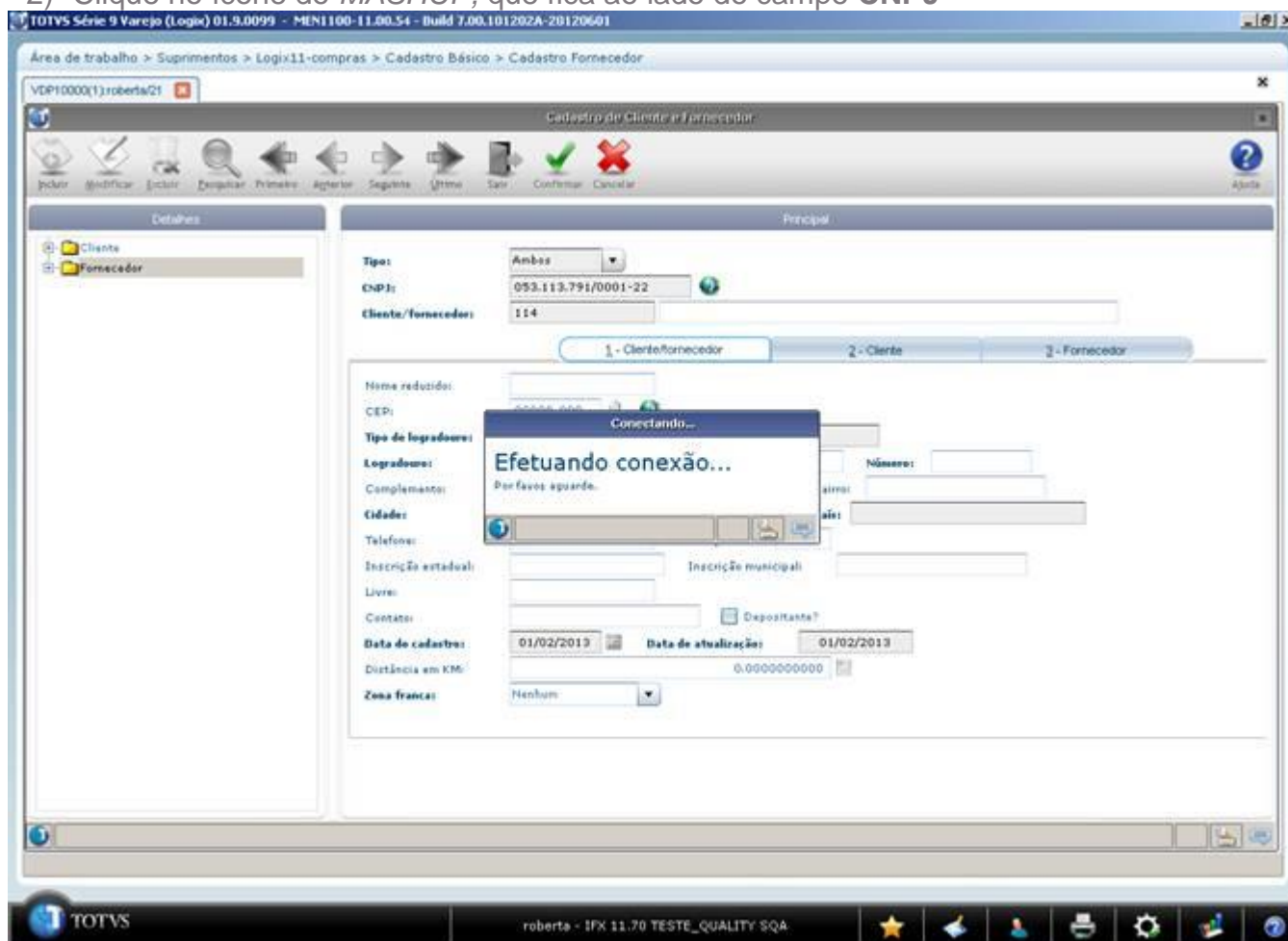



3) Informe o código de verificação que será gerado:

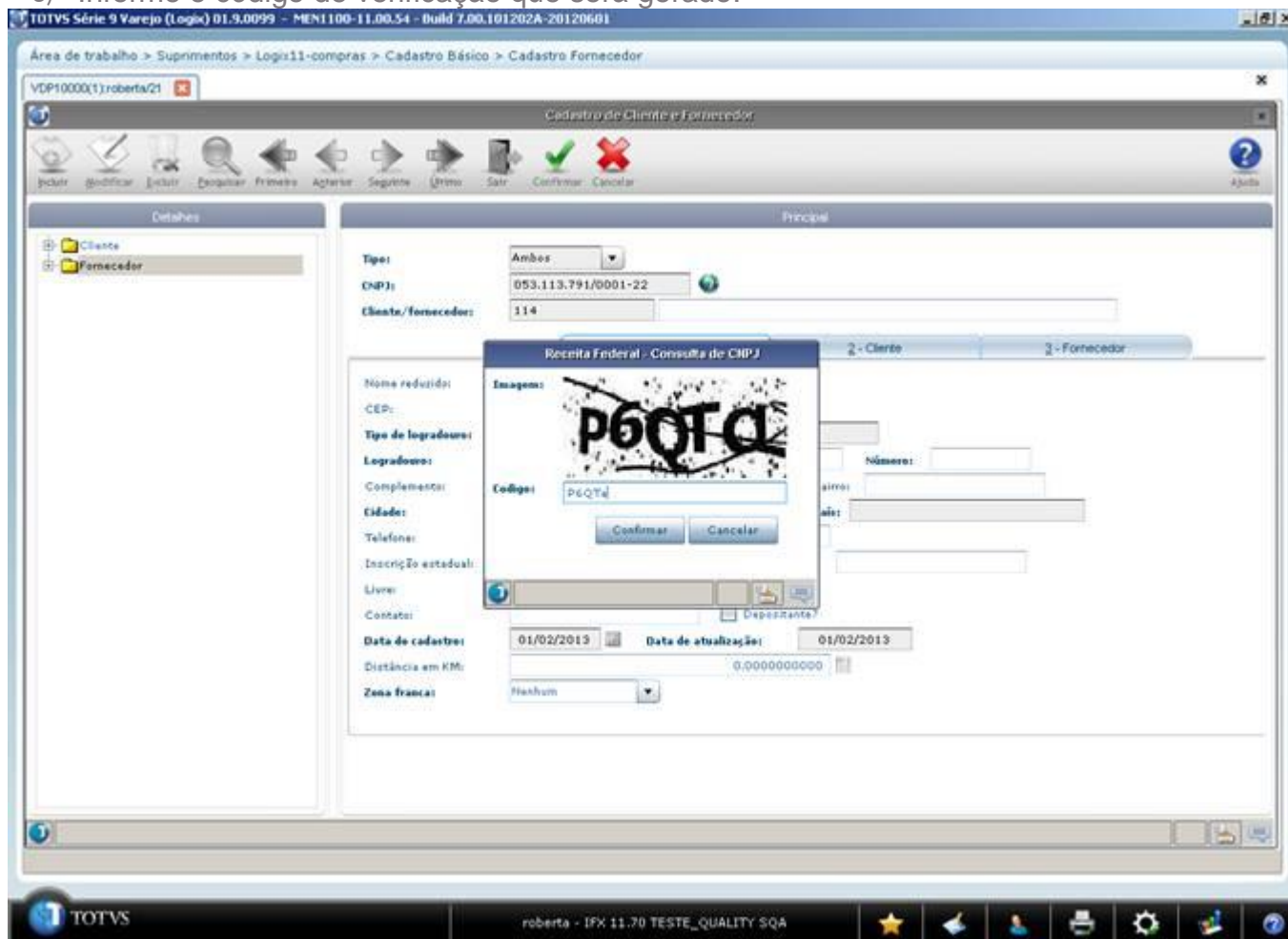



4) Os dados do endereço serão carregados automaticamente:

Área de trabalho > Suprimentos > Logix11-compras > Cadastro Básico > Cadastro Fornecedor

VDP10000(1):roberta/21

Cadastro de Cliente e Fornecedor

Detalhes

- Cliente
- Fornecedor

Principal

Tipo: Ambos

END: 053.113.791/0001-22

Cliente/fornecedor: 114 TOTVS S.A.

1 - Cliente/fornecedor 2 - Cliente 3 - Fornecedor

Nome reduzido:

CEP: 02511-000

Tipo de logradouro:

Logradouro: AV BRAZ LEME **Número:** 1631

Complemento: 2 ANDAR **Bairro:** JARDIM SAO BENTO

Cidade: SP000 SAO PAULO **UF:** SP **País:** BRASIL

Telefone: **Caixa postal:**

Inscrição estadual: **Inscrição municipal:**

Livre:

Contato: Depositante?

Data de cadastro: 01/02/2013 **Data de atualização:** 01/02/2013

Distância em KM: 0.0000000000

Zona franca: Nenhuma

TOTVS roberta - IFX 11.70 TESTE_QUALITY SQA