



**OBF50000 (PAINEL NFS-E)**

## ÍNDICE

<b>INTRODUÇÃO</b> .....	3
<b>1 - CONFIGURANDO TAREFAS</b> .....	4
<b>1.1 Configurando parâmetros</b> .....	4
<b>1.2 Cancelamento</b> .....	5
<b>2- PAINEL NFS-E</b> .....	7
<b>2.1 Opções de Menu</b> .....	9
<b>2.2 Funcionalidades gerais</b> .....	9
<b>CONCLUSÃO</b> .....	11

## INTRODUÇÃO

Este manual tem como objetivo auxiliar o usuário na configuração e utilização do painel da nota fiscal de serviço eletrônica.

O programa OBF50000 (Painel da NFS-e) visa reduzir a manipulação do usuário no processamento da NFS-e, diminuir o tempo de espera do usuário e facilitar as atividades da área fiscal da empresa.

Para que isso seja possível, além das configurações do TSS (TOTVS SPED SERVICE) deverão ser configuradas algumas tarefas (envio e retorno da NFS-e), que serão executadas de forma background sem a manipulação do usuário.

Além destas funcionalidades aqui destacadas, o Painel da NFS-e proporciona um melhor desempenho, pois sua rotina foi toda reestruturada e excluída a utilização da tecnologia Java para comunicação com o TSS.

## 1 - CONFIGURANDO TAREFAS

Para o programa OBF5000 é possível configurar duas tarefas no programa JOB0003 (Agendados de Tarefas):

- 1 - Envio: Permite realizar o envio da NFS-e para prefeitura.
- 2 – Retorno: Permite realizar o retorno da autorização da NFS-e.

Na Figura 1 as duas tarefas são configuradas em um único gatilho.



Figura 1: Tela do programa de cadastro de tarefas (JOB0003)

### 1.1 Configurando parâmetros

Ao cadastrar os JOB devem ser informados os parâmetros para cada tarefa, conforme demonstrados na Figura 2:

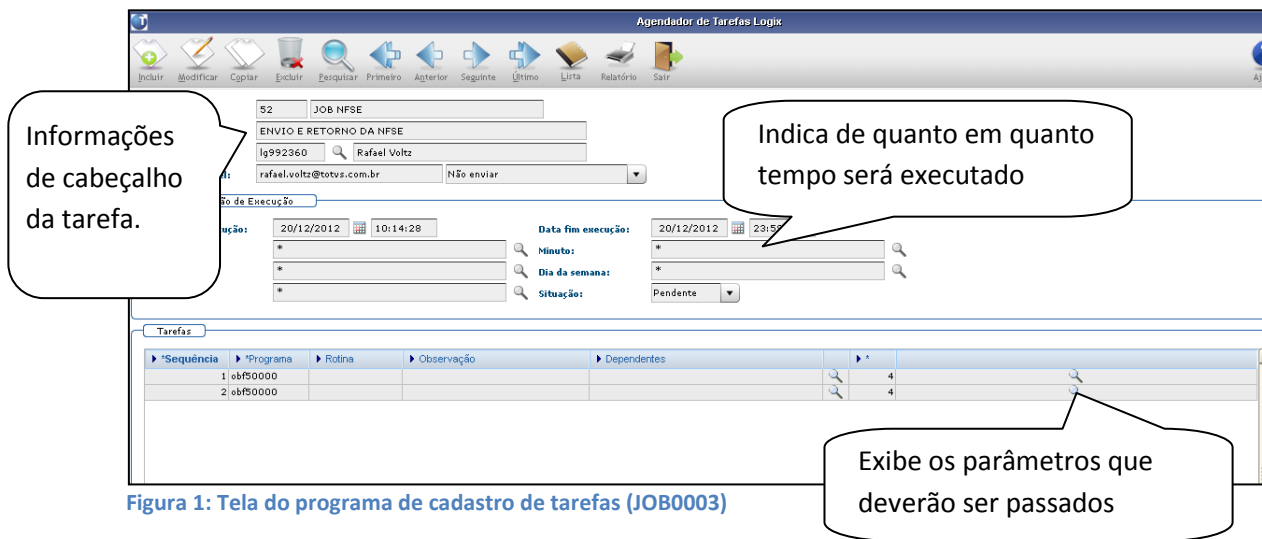

Figura 2: Tela de inclusão de parâmetros da tarefa

Neste caso, foram parametrizadas as duas tarefas para ser executada a cada minuto e ao mesmo tempo, dessa forma, a partir do momento que a nota for faturada pelo programa de faturamento VDP0745 ou VDP0747, essa nota será enviada para a prefeitura. Em seguida, será feito o retorno do processamento automaticamente. Por meio do Painel da NFS-e o usuário poderá acompanhar a situação de cada nota fiscal.

Observação: A configuração das tarefas são opcionais, caso não seja configurado e envio e retorno das notas devem ser feitas diretamente no OBF50000

## 1.2 Cancelamento

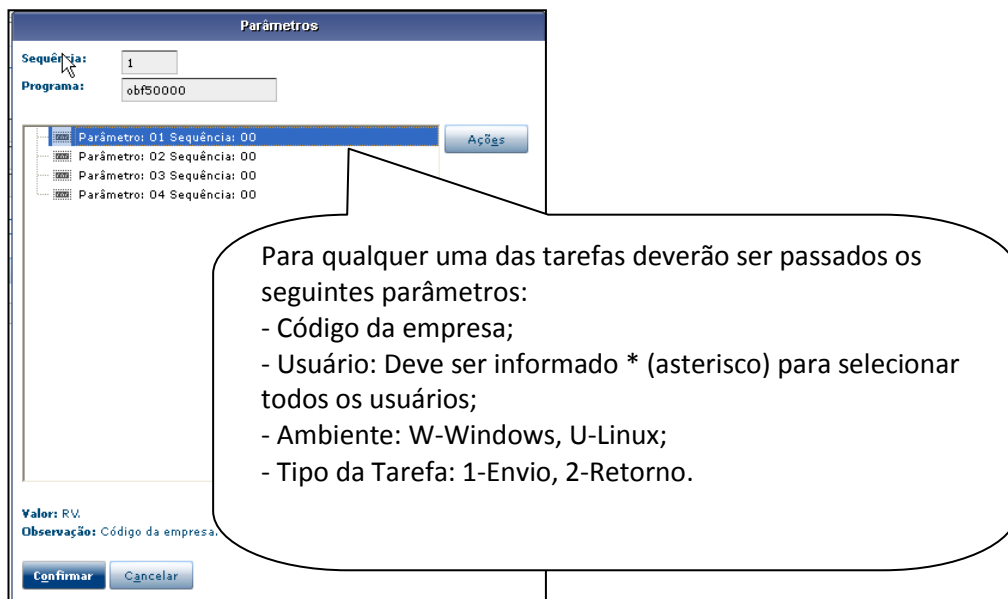
Caso a prefeitura possua o recurso de cancelamento, essa ação deve ser feita somente pelo VDP0753. O Painel da NFS-e não possui esta opção.

Para ativar essa funcionalidade no VDP0753 os parâmetros apresentados nas Figuras 3 e 4 devem estar marcado. O parâmetro da Figura 3 é válido tanto para NF-e como NFS-e.

Manutenção e Informações

Manutenção do Parâmetro

**Permite cancelamento automaticamente no Logix para NF-e?**

Indicador: S 🔍

Informações do Parâmetro

Indica se será permitido cancelar automaticamente a nota fiscal no sistema LOGIX quando a SEFAZ processar o cancelamento da NF-e.

Figura 3: Manutenção de Parâmetro (LOG00087)

No VDP0753 (Cancelamento de NF) para enviar a solicitação de cancelamento do RPS deve-se utilizar a opção “Cancela NF SEFAZ”. Nesse momento o status da NFS-e no Painel (OBF50000) ficará com o valor 6 (Solicitação de cancelamento transmitida).

Para retornar a autorização do cancelamento da prefeitura e conseqüente cancelar a nota no Logix, utilizar a opção “Cancela NF Logix”. O status no painel será alterada para 7 (Cancelada com protocolo retornado). Caso o cancelamento não seja realizado, deve-se realizar o monitoramento da nota na opção de menu “Monitor Notas”. Ver opções destacadas na Figura 4.



Figura 4: Programa de cancelamento (VDP0753)

## 2- PAINEL NFS-E

Para utilizar o Painel da NFS-e deverão ser preenchidos os seguintes parâmetros no LOG2240 ou LOG00087 (Parâmetros do Sistema):

- “Utilizar painel da NF-e e NFS-e?” em Processo Saídas / Faturamento / Nota Fiscal Eletrônica (preencher com “S”);

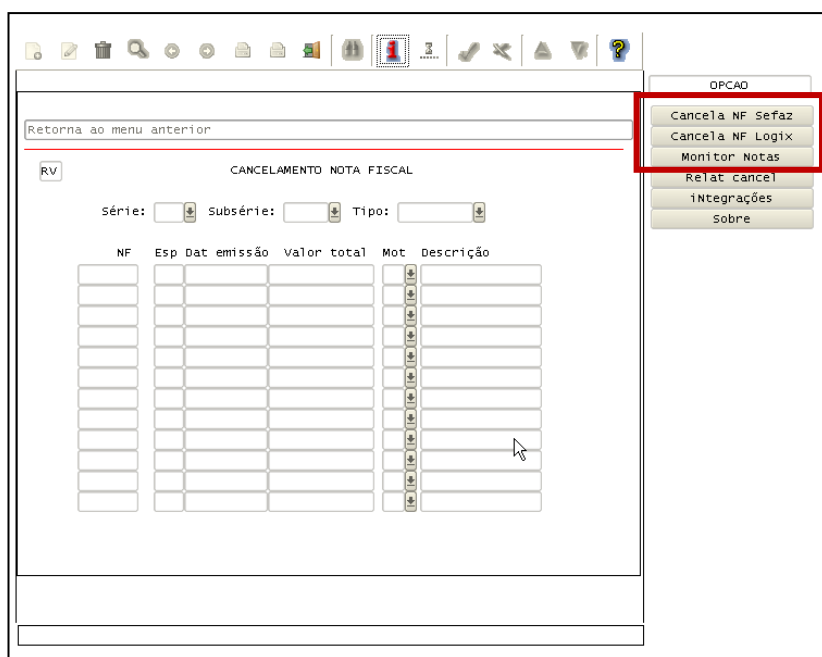
- “Data início da utilização da NFS-e(Nota Fiscal de Serviço Eletrônica)” em Processo Saídas / Faturamento / Nota Fiscal Eletrônica (preencher com a data de início de utilização da NFS-e);

- “Possui cancelamento de NFS-e para o município do emitente?” em Processo Saídas / Faturamento / Nota Fiscal Eletrônica (preencher somente se a prefeitura aceita o cancelamento do RPS);

NOTA: Está sendo utilizado o parâmetro de parametrização do painel da NF-e, pois entende-se que a empresa que utiliza painel para emissão de nota fiscal, também irá utilizar para nota de serviço e vice-versa.



Figura 5: Manutenção de parâmetros (LOG00087)

Feita esta parametrização poderá ser utilizado o Painel da NFS-e para as notas faturadas a partir do momento que foi marcado o parâmetro. A Figura 6 apresenta a tela do Painel (OBF50000), descrevendo cada situação de transmissão da NF (status).

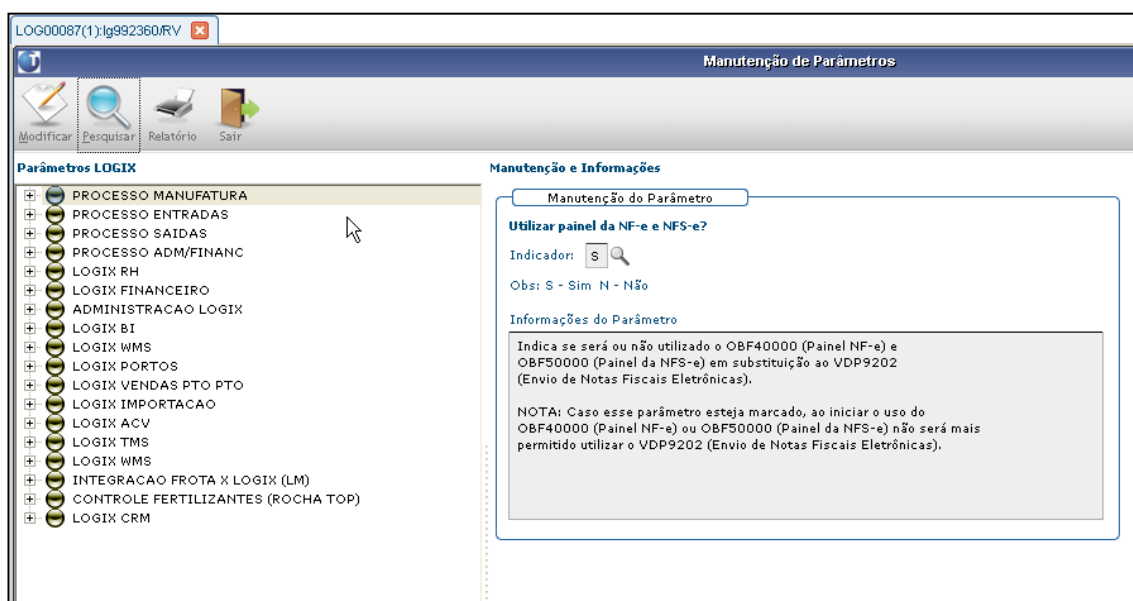

Figura 6: Painel da NFS-e (OBF50000)

Legendas do campo Status NFS-e:

- 1 – Pendente de Envio;
- 2 – Transmitido e aguardando protocolo de autorização;
- 3 – Protocolo retornado (NFS-e autorizada);
- 6 – Pedido de cancelamento transmitido;
- 7 – Nota fiscal cancelada no Logix (Protocolo retornado);
- 8 – Erro de schema no XML (arquivo fora da estrutura);
- 9 – Erro no Logix (regra de negócio);
- R – Rejeição (Indica que a prefeitura rejeitou a NFS-e).

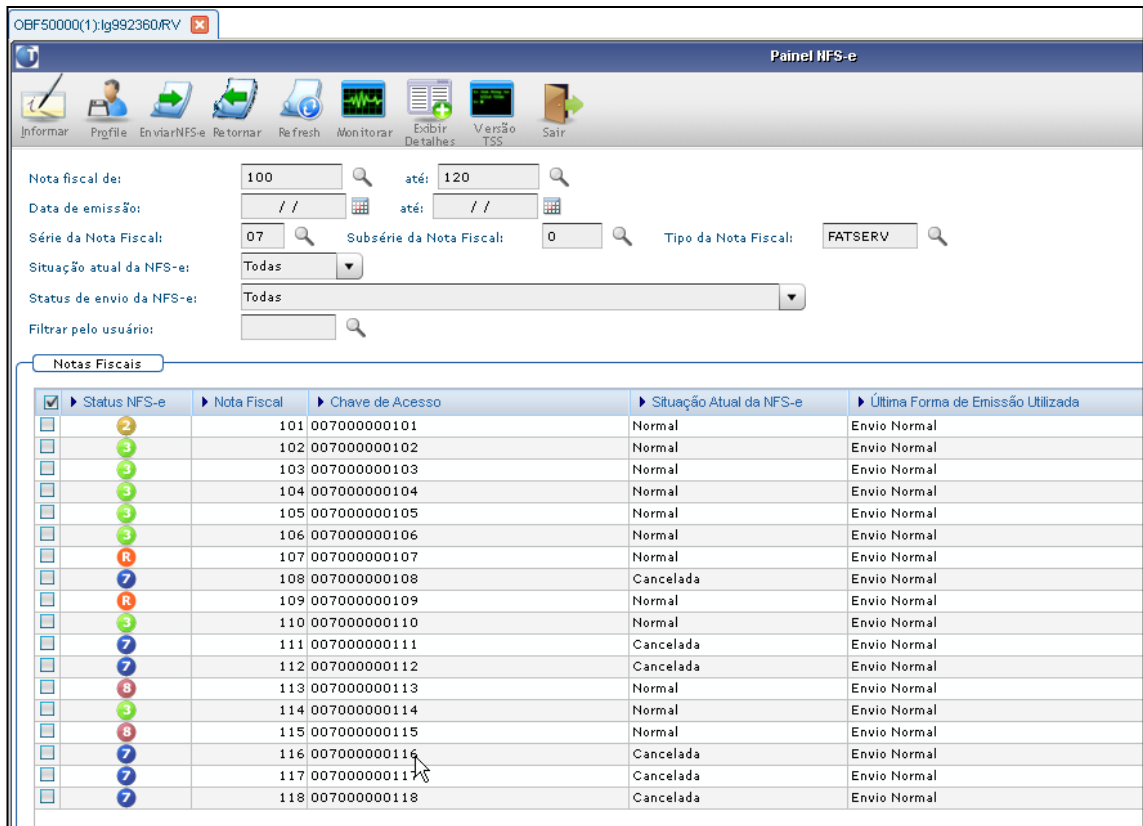

## 2.1 Opções de Menu

**Informar.....:** Permite informar os parâmetros para notas fiscais de serviço.

**Profile.....:** Salva os dados informados em tela como padrão, assim, o usuário não precisa informar sempre os mesmos parâmetros.

**Enviar NFS-e.....:** Caso o usuário não tenha configurado os JOBS, poderá enviar as notas selecionadas por esta opção.

**Retornar.....:** Retorna os protocolos das notas selecionadas.

**Refresh.....:** Conforme o faturamento vai acontecendo, novas notas podem ir surgindo. Para carregá-las em tela o usuário pode acessar esta opção.

**Monitorar.....:** Realiza o monitoramento das notas selecionadas.

**Exibir Detalhes:** Exibe as informações da NF-e detalhadamente.

**Versão TSS.....:** Exibe a versão do TSS que estão sendo utilizados.

**Sair.....:** Finaliza o programa.

## 2.2 Funcionalidades gerais

Depois de informados os filtros em tela o programa carrega as notas (Figura 7).

Clicando aqui todas as notas são selecionadas

Clicando duas vezes na nota são exibidas as informações completas da nota.

Aqui é exibido o Status atual da NF-e (conforme são executadas as tarefas em background o programa vai atualizando o status automaticamente).

Figura 7: Painel da NFS-e (OBF50000)

A Figura 8 demonstra a tela de detalhes da NFS-e. Essa tela é exibida por meio da opção de Menu ou clicando duas vezes sobre uma registro na grade.



Figura 8: Tela de detalhes

## CONCLUSÃO

O Painel da NFS-e surgiu da necessidade de reestruturar a rotina de transmissão de notas para as Prefeituras promovendo maior desempenho. Dessa forma, desenvolveu-se um novo aplicativo todo baseado em Metadados que comunica-se com o TSS via tecnologia ADVPL. Sendo assim, foi excluída a tecnologia Java que anteriormente exercia esta função de comunicação.

Além dessas melhorias, criou-se o cadastro de JOB's que reduz a interação do usuário no envio da NFS-e. Com as Tarefas Agendadas o usuário apenas monitora a transmissão, visto que todo o processo é feito automaticamente pelo Logix. Surge a necessidade de intervenção somente quando ocorre alguma rejeição da prefeitura ou precisa-se cancelar um RPS.

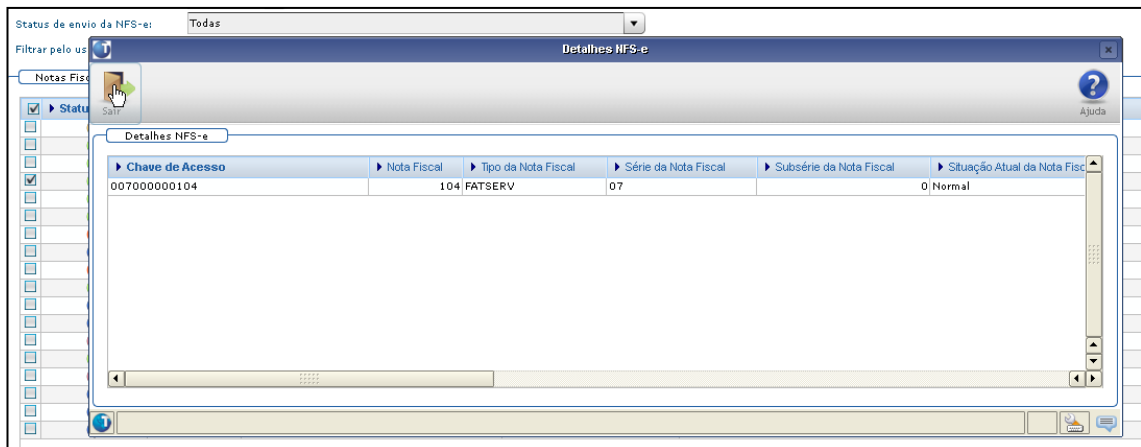
Alteração está disponível a partir do pacote 01-2013. Dúvidas ou reporte de inconsistência no aplicativo, entrar em contato com o suporte/consultoria da Totvs (Fiscal/Vendas).